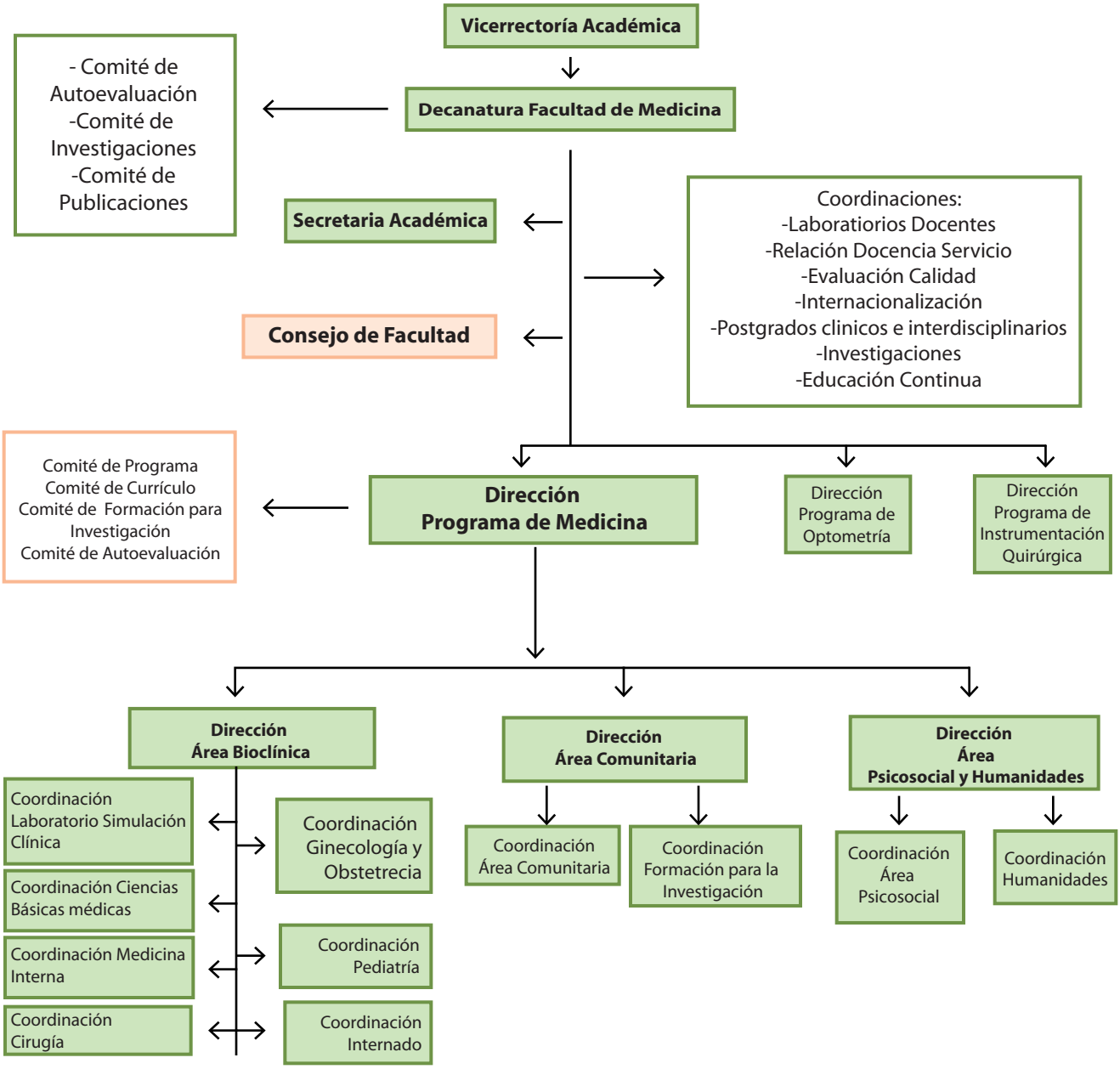
Vicerrectoría Académica
Decanatura Facultad de Medicina
- Comité de Autoevaluación
-Comité de Investigaciones
-Comité de Publicaciones
Secretaria Académica
Consejo de Facultad
Coordinaciones:
-Laboratiorios Docentes
-Relación Docencia Servicio
-Evaluación Calidad
-Internacionalización
-Postgrados clinicos e interdisciplinarios
-Investigaciones
-Educación Continua
Comité de Programa
Comité de Currículo
Comité de Formación para Investigación
Comité de Autoevaluación
Dirección Programa de Medicina
Dirección Programa de Optometría
Dirección Programa de Instrumentación Quirúrgica
Dirección Área Bioclínica
Dirección Área Comunitaria
Dirección Área Psicosocial y Humanidades
Coordinación Laboratorio Simulación Clínica
Coordinación Ginecología y Obstetrecia
Coordinación Ciencias Básicas médicas
Coordinación Medicina Interna
Coordinación Pediatría
Coordinación Cirugía
Coordinación Internado
Coordinación Área Comunitaria
Coordinación Formación para la Investigación
Coordinación Área Psicosocial
Coordinación Humanidades