

UNIVERSIDAD
EL BOSQUE

Por una cultura de la vida,
su calidad y su sentido

Vigilada Mineducación

Informe de



CAPITAL SOCIAL E IMPACTO DE LA UNIVERSIDAD EL BOSQUE 2020



Ilustración por:

Karen Sofía Agudelo Quevedo, Estudiante de Biología, Facultad de Ciencias



UNIVERSIDAD **EL BOSQUE**

Por una cultura de la vida, su calidad y su sentido

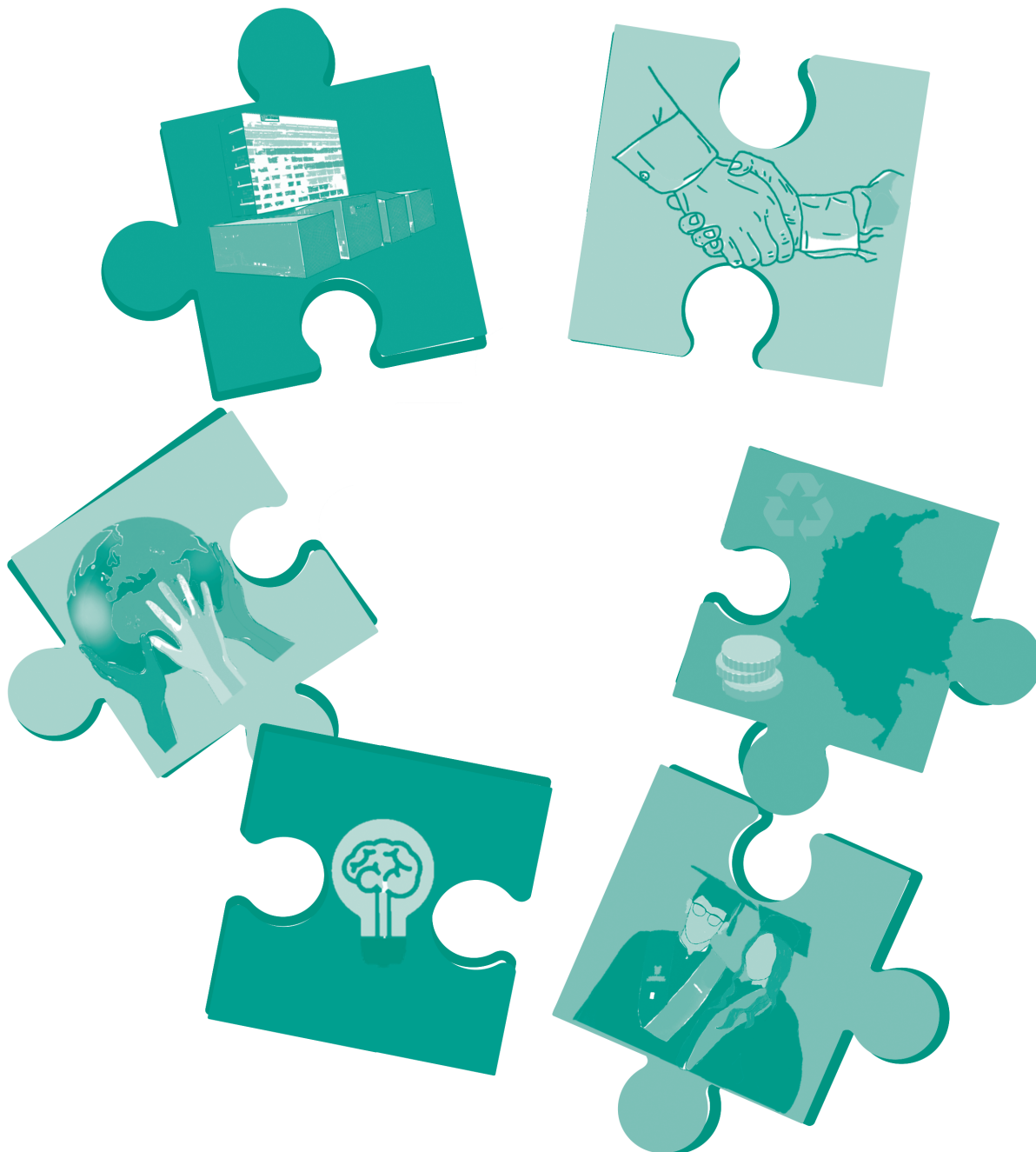

Informe de 
**CAPITAL SOCIAL E IMPACTO
DE LA UNIVERSIDAD EL BOSQUE 2020**



DIRECTIVOS (2020)

Dra. Tiana Cian Leal
Presidenta de El Claustro

Dr. Camilo Alberto Escobar Jiménez
Presidente de El Consejo Directivo

Dra. María Clara Rangel Galvis
Rectora

Dra. Rita Cecilia Plata de Silva
Vicerrectora Académica

Dr. Miguel Otero Cadena
Vicerrector de Investigaciones

Dr. Francisco José Falla Carrasco
Vicerrector Administrativo

Dra. Cristina Matiz
Secretario General

DISEÑO

Centro de Diseño y Comunicación
Facultad de Creación y Comunicación
Universidad El Bosque

© UNIVERSIDAD EL BOSQUE

Av. Cra. 9 No. 131 A – 02.
Edificio Fundadores, Bogotá, D.C., Colombia
Teléfono 6489000
www.unbosque.edu.co

COMITÉ EDITORIAL

Dra. María Clara Rangel Galvis
Rectora

Dra. Rita Cecilia Plata de Silva
Vicerrectora Académica

Dr. Miguel Otero Cadena
Vicerrector de Investigaciones

Dr. Francisco José Falla Carrasco
Vicerrector Administrativo

Dra. Andrea Urbina
Evaluación y planeación

Dra. Margarita Lombana
Directora Oficina de Desarrollo

Andrés Gómez
Coordinador Responsabilidad Social

Laura Martelo Falla
Asistente de Responsabilidad Social

Facultad de Ciencias
Facultad de Ciencias Económica y Administrativas
Facultad de Ciencias Jurídicas y Políticas
Facultad de Creación y Comunicación
Facultad de Ingeniería
Facultad de Educación
Facultad de Enfermería
Facultad de Medicina
Facultad de Odontología
Facultad de Psicología
Departamento de Bienestar
Vicerrectoría de Investigaciones - Instituto de Salud y Ambiente
Departamento de Humanidades
Departamento de Bioética

© Todos los derechos reservados.

Esta publicación no puede ser reproducida ni total ni parcialmente, ni entregada o transmitida por un sistema de recuperación de información, en ninguna forma ni por ningún medio, sin el permiso previo de la Universidad El Bosque.

INFORME CAPITAL SOCIAL E IMPACTO DE LA UNIVERSIDAD EL BOSQUE 2020

Contenido

Carta de la Rectora	4
La Responsabilidad Social - Un compromiso institucional	6
Contexto Mundial	8
Contexto Nacional	8
Plan de desarrollo Institucional Universidad El Bosque	9
Sociedad	9
Programa CreSer	11
Medioambiente	12
Como reportamos	13
Un compromiso de todos	18
Área de Responsabilidad Social	20
Vicerrectoría de Investigaciones: investigación con Impacto Social	22
Instituto de Salud y Ambiente y Grupo de Virología	24
Bienestar Universitario - Programa de Voluntariado Universitario.	26
Centro de Género	28
Facultad de Ciencias	30
Facultad de Ciencias Económicas y Administrativas	32
Facultad de Ciencias Jurídicas y Políticas	34
Facultad de Creación y Comunicación	35
Facultad de Educación: Más allá de lo esperado...	37
Facultad de Enfermería	40
Facultad de Ingeniería	41
Facultad de Medicina	43
Facultad de Odontología	45
Facultad de Psicología	48
Departamento de Humanidades - Programa de Filosofía	50
Departamento de Bioética	51
Bibliografía	54
Anexo 1 - Proyectos de Responsabilidad Social Universitaria 2020	56

1



Carta de la Rectora



_ Fotografía Universidad El Bosque

Capital Social, para regresar a lo esencial: el ser humanos y su huella en el mundo

María Clara Rangel Galvis

Rectora Universidad El Bosque

Nos encontramos ante uno de los escenarios más desafiantes de los últimos años en materia social, económica y ambiental. El planeta, como esa extensa porción de tierra en la que nos encontramos culturas, tradiciones, dialectos e historia, se ha volcado a responder ante una gran amenaza, que ha cambiado nuestra realidad de cómo la veníamos conociendo.

Esa gran amenaza se llama COVID 19, la cual se ha presentado a modo de síntoma, de la forma en la que hemos utilizado los recursos y hacia donde hemos orientado nuestras prioridades.

Según un informe del Banco Mundial, los efectos de la crisis global por la COVID-19 sumarán a Latinoamérica en una recesión, con una contracción del PIB de 4,6% en 2020, la cual se profundiza con las coyunturas políticas y sociales que se han vivido en el año anterior, y la caída en negativo del precio del barril del petróleo, el cual cerró este lunes 20 de abril en -37,63 USD, por primera vez en su historia. En Colombia según este mismo informe, el PIB caerá en un 2%.

En nuestra historia como humanidad, hemos enfrentado 5 grandes pandemias: Viruela con 300 millones de muertes, Sarampión 200 millones de muertes, Gripe Española de 1918, que según datos de la OMS mató entre 50 y 100 millones de personas, Peste Negra entre 30 y 50 millones de personas y el VIH que a cierre de 2018 mató a 32 millones de personas según datos de ONUSIDA. En todas ellas, se podría decir, hemos respondido de manera adecuada con vacunas en las 4 primeras, y con un tratamiento en el caso de VIH que ha permitido mejorar la calidad de vida de los pacientes, y, aun así, todas comparten un elemento en común: el miedo.

Este miedo se acentúa, si analizamos algunos datos como el impacto social y económico en 22 millones de trabajadores colombianos, que se han visto impactados de alguna u otra manera, por el aislamiento obligatorio decretado por el gobierno nacional, medida necesaria para enfrentar una catástrofe de salud pública en el país. Según datos del DANE a septiembre la tasa del desempleo se ubicó en el 18.5%, y de este porcentaje el 29.8%, impactaba de manera directa a los jóvenes.

Asimismo, la pobreza extrema en Colombia subiría al 14,3% en 2020, desde el 10,9% registrado en 2019, de acuerdo con la Comisión Económica para América Latina y el Caribe (Cepal).

Por otro lado, la Comisión también proyecta una mayor desigualdad en la distribución del ingreso en todos los países de la región, por lo que el índice de Gini se incrementaría entre un 1% y un 8% en los 17 países analizados.

De acuerdo con la entidad, la fuerte contracción en 2020 se traducirá en una caída del PIB per cápita regional del 9,9%.

Ante este escenario, la Responsabilidad Social cobra sentido cuando las organizaciones toman medidas estratégicas, para continuar con sus operaciones y a la vez, atender los diferentes frentes desde los cuales se relacionan con sus grupos de interés. Medidas como la continuidad de contratos a través del teletrabajo, la inversión social en medio de la crisis como la construcción de un hospital en una alianza estratégica entre Ministerio de Defensa Nacional, Gobernación del Atlántico, Bavaria y Banco Itaú; la consecución de fondos por parte de la Universidad El Rosario por 4.500 millones de pesos para promover soluciones ante esta situación, son solo algunos de los ejemplos que nos hacen caer en cuenta, que la Responsabilidad Social, aún en tiempo de crisis está llamada a aportar al Bienestar y la Calidad de Vida de las personas.

Por supuesto, esto demanda no sólo un aporte en términos de recursos económicos, humanos y técnicos, sino también, una convicción en reconocer el rol de las organizaciones como un promotor de condiciones de vida digna sociales, económicas y ambientales, aspectos centrales para el desarrollo del país. Ahora bien, es importante señalar, que, al momento de pensar en la Responsabilidad Social, como una fuerza de transformación positiva de los territorios y las personas, existen desafíos importantes que se deben atender, para no dejar a nadie atrás.

Cuando se piensa en medidas como las tomadas por el gobierno sobre el confinamiento preventivo, es importante reflexionar sobre las personas que no tienen la posibilidad de estar en sus casas, y donde la supervivencia depende del trabajo que realizan día a día. Estas situaciones, ponen de relieve la necesidad de abordar las estrategias de políticas públicas de manera integral, es decir, pensando en las condiciones de las personas y sus familias para ser responsables frente a estos escenarios, y contar con los recursos suficiente para atender el llamado nacional, y no fracasar en el intento.

Grandes lecciones hemos aprendido en este escenario, que queremos superar. El primero, la necesidad de la solidaridad intersectorial para construir país. Desde la Universidad El Bosque, por ejemplo, durante este 2020, desarrollamos **107** proyectos de Responsabilidad Social con **422.164** personas impactadas y movilización de **\$ 8,234'414,380 COP** en recursos, además de la firma de alianzas estratégicas a través de convenios con **370** organizaciones a nivel nacional e internacional.

Como institución, además, realizamos webinars en torno a la reflexión de diversos temas coyunturales a la pandemia como la Transformación de la Responsabilidad Social y la Sostenibilidad ante escenarios como el COVID – 19; creamos iniciativas como Juntos por El Bosque, donde entregamos mercados a toda nuestra comunidad universitaria, así como, el préstamo de computadores para que nuestros estudiantes continuaran con su proceso de formación de alta calidad.

Por otra parte, en respuesta a la coyuntura actual de la pandemia, somos uno de los laboratorios satélites para el proceso de diagnóstico molecular del virus adjunto a la Secretaría Distrital de Salud y al INS. Así como, somos una de las 15 instituciones a nivel nacional beneficiarias para la financiación por parte de MinCiencias de propuestas de investigación para el manejo y control del COVID-19 y contamos con 1 de las propuestas financiadas por MinCiencias en la convocatoria de fortalecimiento de laboratorios regionales para atender problemáticas asociadas con agentes biológicos de alto riesgo para la salud humana. Asimismo, como apoyo efectivo a la salud pública del país, el Instituto de Virología de la Universidad El Bosque en alianza con el Ministerio de Ciencia y Tecnología, y junto a profesionales de la Universidad Nacional, se desarrolló un curso teórico-práctico de diagnóstico de COVID-19 en Leticia, Amazonas.

Segundo, la necesidad como mencioné anteriormente, de pensarse en políticas públicas integrales, que permitan no sólo la garantía, sino el goce efectivo de derechos económicos, sociales y culturales; por supuesto los ambientales también. Y, por último, esta coyuntura, es un llamado urgente a retornar a lo esencial, a lo importante de la vida, a que como seres humanos estamos llamados a valorar nuestro paso por este planeta, que cada vez necesita de más ciudadanos socialmente responsables, ambientalmente sostenibles y éticamente comprometidos con los demás y con el entorno.

Esperamos que este Capital Social 2020, sea la oportunidad de re afirmar nuestro compromiso con la sociedad, con el país y con las personas, para continuar promoviendo la Educación de Alta Calidad, como un factor determinante del Bienestar y la Calidad de Vida.

María Clara Rangel Galvis

Rectora Universidad El Bosque

2



La Responsabilidad Social Un compromiso institucional.....



La **Universidad El Bosque** cree en la importancia de la cooperación multilateral para poder lograr avances significativos en nuestra sociedad. Al contraponer nuestras **fortalezas** como institución de educación superior con las necesidades de las comunidades, el país y **el mundo que nos rodea, hemos visto una oportunidad** de crecimiento conjunto donde aportemos a la calidad de vida de quienes nos rodean y al mejoramiento de nuestra casa común. En esta sección, abordaremos las diversas **estrategias por medio de las cuales nuestra universidad** tiene un impacto en aquello que la rodea.



7 / REPORTAJE



6 / MEDIOAMBIENTE



5 / APOYO ECONÓMICO



4 / SOCIEDAD



3 / PLAN DE DESARROLLO INSTITUCIONAL UNIVERSIDAD BOSQUE



2 / CONTEXTO NACIONAL



1 / CONTEXTO MUNDIAL



1. Contexto Mundial



Los Objetivos de Desarrollo Sostenible (ODS) nacieron en la Conferencia de las Naciones Unidas para el Desarrollo Sostenible en Río de Janeiro celebrada en 2012. Los ODS tienen la intención de lograr un conjunto de objetivos y una agenda mundialmente acordada que diera frente a los retos ambientales, políticos y económicos del mundo. Estos objetivos son la reformulación y evolución de los Objetivos de Desarrollo del Milenio, establecidos originalmente en el año 2000 como una forma de combatir la pobreza extrema, el hambre, las enfer-

medades mortales y ampliar el acceso a la educación. Los 17 ODS fueron adoptados en el año 2015 y tienen de fecha de expiración el año 2030. Estos se basan en cinco pilares que conforman la Agenda 2030 de las Naciones Unidas: Personas, Planeta, Prosperidad, Paz y Alianzas. Todos los ODS están interrelacionados, en otras palabras, el éxito o fracaso de un objetivo afecta a los otros 16.

En conjunto con el Acuerdo de París y el Marco de Sendai para la Reducción del Riesgo de Desastres, la Agenda 2030 provee un conjunto de normas comunes y metas puntuales y alcanzables para lograr mitigar el cambio climático, sus efectos en las comunidades y los desastres naturales. Estos temas nos conciernen a todos y la única manera de lograr alcanzarlos, es por medio del trabajo conjunto donde todos los sectores de la sociedad realicen acciones en pro de su cumplimiento para lograr un planeta más humano, sostenible y seguro.

2. Contexto Nacional



Dando respuesta a este llamado internacional, y como es su costumbre en escenarios multilaterales, Colombia decidió sumarse formalmente a esta iniciativa. Además de mostrar su apoyo a la Agenda 2030 ante las Naciones Unidas, trazó una ruta para poder aportar efectivamente al cumplimiento de la misma por medio del CONPES 3918 de marzo del 2018. En este documento se realiza un diagnóstico del país y sus avances en términos de los Objetivos de Desarrollo del Milenio. Así, interrelacionan los resultados de este diagnóstico con los nuevos Objetivos de Desarrollo Sostenible y definen la política a adoptar como país. Esta política está basada en cua-

tro lineamientos principales: Esquema de seguimiento y reporte; Plan de fortalecimiento estadístico; Estrategia territorial; e Interlocución y promoción de alianzas con actores no gubernamentales. Buscando facilitar la movilización de acciones puntuales que aporten al cumplimiento de cada Objetivo de desarrollo Sostenible, el CONPES 3918 establece 16 grandes metas trazadoras, una por cada objetivo salvo el 17, para poder medir constantemente los avances (DNP - República de Colombia, 2018).

Siguiendo esta línea, tan solo cuatro meses después, por medio del CONPES 3934 se detalla la Política de Crecimiento Verde de Colombia. Esta política está alineada con la Agenda 2030 de las Naciones Unidas y sus Objetivos de Desarrollo sostenible, el Acuerdo de París sobre cambio climático y demás responsabilidades adquiridas y aceptadas por Colombia en escenarios multilaterales. Esta política se compone de cinco ejes estratégicos que buscan en conjunto aumentar la productividad y la competitividad económica de Colombia mientras se asegura el uso sostenible de nuestros recursos naturales en un marco de inclusión social (DNP - República de Colombia, 2018).

3. Plan de desarrollo Institucional Universidad El Bosque



En el 2016, la Universidad El Bosque dio a conocer su Plan de Desarrollo Institucional 2016-2021. Al elaborarlo, se pretendía lograr que este plan respondiera a la realidad colombiana, del mundo y sus necesidades. Así, el Plan de desarrollo se basa en tres pilares: Educación, Investigación y Responsabilidad Social. Al momento de elaborar esta política, la Universidad El Bosque ha tenido en consideración la Agenda 2030 de las Naciones Unidas y el Plan Nacional de Desarrollo 2014-2018. En la Universidad El Bosque entendemos la Responsabilidad Social como la integración de la Universidad con el entorno y la sociedad y su participación en los procesos de desarrollo social y cultural; es el proceso que propicia la convergencia

de las otras dos funciones básicas de la institución, la docencia y la investigación (Universidad El Bosque, 2016).

Si bien la Universidad es corresponsable en todos los procesos de responsabilidad universitaria, existe el Área de Responsabilidad Social que promueva la cultura de responsabilidad social al acompañar a los Líderes de las Unidades académicas y administrativas en cada escenario de proyección social donde se implemente la Política de Proyección y Responsabilidad Social Universitaria. En este proceso, las acciones que se desarrollan aportan a la cultura de planeación y calidad, a través de la recolección de información sobre Responsabilidad Social (Universidad El Bosque, 2014, pág. 12).

En la actualidad, las acciones de responsabilidad social institucionales se han enfocado tradicionalmente en diversos frentes que cubren a la sociedad, la sostenibilidad económica y el medio ambiente. Además, durante este 2020, los retos han sido grandes al tratar de mitigar los efectos del COVID-19, es por ello que la Universidad El Bosque ha lanzado varios proyectos adicionales que buscan apoyar a quienes nos rodean por medio de diversas iniciativas.

4. Sociedad

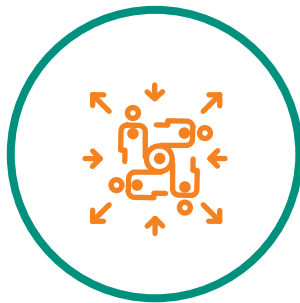

Buscando lograr una apropiación social del conocimiento y lograr generar un impacto positivo por medio de la transmisión de las buenas prácticas, en el mes de abril, realizamos dos webinars titulados “La Transformación de la Sostenibilidad y la Responsabilidad Social en escenarios como el COVID-19”. Por medio de estos webinars hemos

reunido a la sociedad civil, las empresas privadas y las instituciones de educación en torno a un diálogo multidisciplinario. Durante estos diálogos, expusimos las buenas prácticas realizadas por la Universidad y las entidades participantes para poder servir como punto de referencia mutuo y poner nuestro conocimiento al servicio de la sociedad. En estos diálogos logramos una población impactada de alrededor de 550 personas, con la participación de asistentes tanto de Colombia como de países como México, Puerto Rico, Argentina, Costa Rica y España.

Además de estos webinars, estamos realizando en la actualidad una Catedra Abierta de Objetivos de Desarrollo Sostenible que hemos titulado “Para no dejar a nadie atrás”. Esta cátedra es 100% gratuita

y virtual y contará con la participación de 14 expertos nacionales en los Objetivos de Desarrollo Sostenible y con el apoyo de 14 unidades académicas y administrativas de la Universidad para un total de 28 sesiones. El objetivo de esta cátedra es lograr que los participantes se empapen del conocimiento necesario para poder actuar en pro de la Agenda 2030 de las Naciones Unidas. Hemos contado con un seguimiento de las sesiones de alrededor de 1000 personas que se conectan semanalmente. La Cátedra ha contado con muy buenas críticas por parte del público y pensamos mantenerla en los siguientes semestres para que tantas personas como sea posible puedan obtener este conocimiento y aportar activamente a la Agenda 2030. Cabe recalcar que todas las sesiones de nuestra Cátedra cuentan con interpretación simultánea de Lengua de Señas Colombiana buscando ser incluyentes y que esta información pueda estar verdaderamente al alcance de toda la población colombiana sin importar su ubicación geográfica o si son parte de la población con limitación auditiva.

En la actualidad, nos encontramos desarrollando el montaje del “Clúster de Enfermedades Raras y Medicamentos Huérfanos”, que busca promover la cooperación y los espacios de inclusión de los pacientes y sus familias, a través de una herramientas virtuales que promuevan la transferencia y apropiación social del conocimiento, desde la visión de Acceso Abierto, facilitando la circulación de información para el público en general. Este Clúster contará con dos fases. En la primera fase entre noviembre del 2020 y noviembre del 2021, el enfoque será la formación. Durante este año, nutri-

remos nuestra Aula Virtual con un repositorio de papers, artículos, tesis, libros, conferencias, y webinars para formar líderes en inclusión de enfermedades raras en el marco del Open Access y el conocimiento de calidad. Una vez superada esta primer fase de conocimiento, pasaremos a la fase de aplicación entre noviembre del 2021 y junio del 2022 donde por medio de Hackatones, Innovation Jams y BootCamps buscaremos ser agentes de innovación y acción para aportar verdaderamente a la calidad de vida de los pacientes con enfermedades raras y sus familias.

En este escenario a través de la formación, investigación y responsabilidad social, queremos llegar a todas las personas para que profundicen sobre las enfermedades raras, y de este modo promover la inclusión social. Esto se logrará a través de la innovación, las alianzas estratégicas y la promoción de escenarios de formulación de iniciativas que den respuesta a los desafíos sociales, ambientales y económicos por los que pasa esta temática y sus grupos de interés. En la actualidad, el proyecto cuenta con aliados estratégicos como la Federación de Enfermedades Raras de Colombia - FECOER-, y AmCham (Cámara de comercio Colombia Americana). Actualmente, estamos realizando la gestión de vinculación de más aliados para poder ampliar este proyecto y llegarle a tantas personas como sea posible.

Por medio de este cluster, esperamos tener un impacto positivo en los ODS 3 – Salud y bienestar, ODS 4 – Educación de Calidad, ODS 10 - Reducción de las Desigualdades y ODS 17 – Alianzas para lograr los Objetivos.



Meta 3.8: Lograr la cobertura sanitaria universal, incluida la protección contra los riesgos financieros, el acceso a servicios de salud esenciales de calidad y el acceso a medicamentos y vacunas inocuos, eficaces, asequibles y de calidad para todos.



Meta 4.7: De aquí a 2030, asegurar que todos los alumnos adquieran los conocimientos teóricos y prácticos necesarios para promover el desarrollo sostenible, entre otras cosas mediante la educación para el desarrollo sostenible y los estilos de vida sostenibles, los derechos humanos, la igualdad de género, la promoción de una cultura de paz y no violencia, la ciudadanía mundial y la valoración de la diversidad cultural y la contribución de la cultura al desarrollo sostenible.



Meta 10.2: De aquí a 2030, potenciar y promover la inclusión social, económica y política de todas las personas, independientemente de su edad, sexo, discapacidad, raza, etnia, origen, religión o situación económica u otra condición.



Meta 17.9: Aumentar el apoyo internacional para realizar actividades de creación de capacidad eficaces y específicas en los países en desarrollo a fin de respaldar los planes nacionales de implementación de todos los Objetivos de Desarrollo Sostenible, incluso mediante la cooperación Norte-Sur, Sur-Sur y triangular.

Meta 17.17: Fomentar y promover la constitución de alianzas eficaces en las esferas pública, público-privada y de la sociedad civil, aprovechando la experiencia y las estrategias de obtención de recursos de las alianzas.

Siendo conscientes de las dificultades económicas que este momento viven algunas familias de la comunidad universitaria, promovimos la campaña #JuntosPorElBosque. Esta tuvo como fin ayudar a nuestros estudiantes, docentes, administrativos y sus familias. La campaña consistió en la recaudación de fondos entre la comunidad universitaria para otorgar bonos de mercado a los miembros de la comunidad que lo requerían. Se realizó una invitación abierta a la comunidad para aportar al fondo y la universidad por cada peso donado aportó otro, permitiendo hacer realidad esta iniciativa y ayudar de esta manera a 560 estudiantes, docentes, administrativos y familias a afrontar la situación que vivimos en la actualidad, entregando bonos de mercado por **93,934 COP** cada uno.

Asimismo, se realizó una segunda fase de #JuntosPorElBosque, cuyo propósito principal era brindar alternativas a través del préstamo de

computadores portátiles, para que nuestros estudiantes continuarán con sus estudios. Con ayuda de las facultades, se levantó una base de datos logrando identificar 168 estudiantes que requerían de este apoyo, y a quienes se les asignó un computador para finalizar sus periodos académicos con éxito. Dando continuidad a esta iniciativa en particular, hemos abierto la convocatoria para el semestre 2020-2. en esta ocasión hemos logrado identificar de manera exitosa a **408** estudiantes que necesita un equipo de cómputo para poder cursar sus asignaturas durante el semestre. Todos los estudiantes que se encuentran dentro de la ciudad de Bogotá ya han sido citados para que puedan recoger el equipo que les ha sido asignado en la Universidad, teniendo en consideración todas las medidas y protocolos de bioseguridad necesarios. Además, se ha realizado la gestión para que les sean enviados los equipos a aquellos estudiantes que se encuentran por fuera de Bogotá.

▲ 5. Programa CreSer



Durante el primer semestre del 2020, la Universidad ha estructurado el Programa CreSer, una estrategia de acompañamiento integral que busca aportar a la calidad de vida de la comunidad universitaria. El programa consiste en tres frentes de trabajo: apoyos económicos, programa de acompañamiento laboral y relacionamiento estratégico con organizaciones públicas y privadas. Debido a las implicaciones económicas del COVID-19 aceleramos el lanzamiento de los acompañamientos económicos a nuestros estudiantes y generación constante de alianzas estratégicas para poder ampliar el alcance de la educación superior de

calidad en el país. Parte de estos apoyos consistió en brindar a todos los estudiantes antiguos de la universidad un **15%** de descuento sobre el valor de la matrícula y el **10%** a los nuevos estudiantes para disminuir el impacto de los problemas económicos en la continuidad académica. La convocatoria de apoyos económicos estuvo abierta entre el 18 de mayo y el 19 de junio, en este mes de recepción de solicitudes tuvimos un total de **557** solicitudes admisibles. Tras realizar el proceso de preselección, de las **557** solicitudes **311** fueron aprobadas. Así, los estudiantes pudieron acceder a descuentos adicionales para continuar con sus estudios.

Además, durante este Programa CreSer, nos encontramos actualmente en el proceso de lanzamiento de un programa subsidiario llamado PAL – Programa de Apoyo Laboral – donde apoyamos a los estudiantes, tanto de pregrados como de posgrados, por medio de la generación de alianzas estratégicas con empresas donde puedan trabajar en horarios que se ajusten a sus necesidades para así poder cubrir parte de su matrícula cada semestre. PAL será lanzado oficialmente el 13 de octubre del 2020 y actualmente contamos con vacantes y alianzas con empresas como Amazon, Teleperformance, Sodimac Home-center, Quala, MINISO y Compensar.

6. Medioambiente



Desde el ámbito de la sostenibilidad ambiental, la Universidad El Bosque continúa ejecutando acciones encaminadas a la prevención, minimización, control y mitigación de sus impactos ambientales, a través de la implementación de programas que se encuentran enmarcados dentro del Plan de Desarrollo Institucional - Pilar de Responsabilidad Social y la Política de Gestión Ambiental Institucional. Estos programas, desarrollados por la Unidad de Gestión Ambiental –UGA, están enfocados a mejorar el desempeño ambiental y fomentar estilos de vida sostenibles en toda la comunidad universitaria, mitigando así el impacto ambiental generado por la Universidad.

En cuanto a la Gestión de residuos sólidos aprovechables, a través de la gestión realizada durante el año 2019, se logró incrementar el aprovechamiento de los residuos al 30%. Así, se recuperaron y comercializaron 21.377 Kilogramos de residuos para su aprovechamiento, generando ingresos para el programa de becas de la Universidad por un valor de **\$7.672.347**, un 115% más que en el

año 2018. Además, para el año 2019 se logró reducir en un 13% la cantidad de residuos sólidos generados en las instalaciones.

Con respecto a la gestión de ahorro y uso eficiente del agua, durante el 2019 se realizaron charlas y capacitaciones a la comunidad universitaria en las que se resaltó la importancia del recurso hídrico. Así mismo, se verificaron fugas y desperdicios que radicaron en una reducción del 11% en el consumo con respecto al 2018, pasando de **41.452** metros cúbicos a **39.970**. En el mismo año, presentamos una disminución del 2% en las emisiones atmosféricas generadas, y del 2% en el consumo de energía. Es importante resaltar que en el año 2019 se inició la instalación de una planta de celdas fotovoltaicas en los techos disponibles de las instalaciones de Chía y Usaquén. Se instalarán **1233** paneles que producirán aproximadamente **603.448 KWH** al año. Las plantas fotovoltaicas alimentarán durante el día los circuitos de la universidad, reduciendo casi en un 25% el consumo que existe hoy en día y el impacto ambiental generado por nuestra operación.

Durante los últimos años, la Universidad ha participado en el Programa de Excelencia Ambiental Distrital – PREAD- organizado por la Secretaría Distrital de Ambiente de Bogotá obteniendo como resultado en el año 2019 el reconocimiento como: Empresa Elite: “Generando Desarrollo Sostenible”, máxima categoría entregada a las organizaciones que se destaquen por su desempeño ambiental y responsabilidad social con enfoque ambiental

en el desarrollo de sus actividades. El Bosque es la primera institución de educación superior en obtener este reconocimiento. Además, El Bosque continuó su participación en el UI Green Metric Ranking, quedando clasificada como la 7^a institución más sostenible del país y la 143 a nivel internacional, de **780** participantes, subiendo 5 puestos a nivel nacional y 90 puestos a nivel internacional en comparación con el año 2018.

Una de las iniciativas insignias de la universidad es El Bosque Crece, la cual cumple con dos objetivos fundamentales: promover la protección de nuestros recursos, además de facilitar el acceso a una educación superior de calidad. Para hacerlo, impulsa la venta de árboles y usa el dinero recogido en el Fondo General de Becas. De esta forma, El Bosque intenta dejar una huella que perdure en el tiempo y mejore la calidad de vida de muchos. Para noviem-

bre del 2018, se habían sembrado **7.440** árboles nativos y se habían generado **768** jornales de trabajo para personas locales y la intención es a futuro llegar y sobrepasar la meta inicial de sembrar **10,500** árboles. Como universidad creemos que los procesos de reforestación y restauración de los ecosistemas, necesitan que fortalezcamos el trabajo con especies nativas. Para eso hemos tenido en cuenta diferentes especies propias del lugar; algunas de ellas en peligro de extinción. Además, desarrollamos una plataforma digital en la que la comunidad puede comprar y regalar árboles para aportar al crecimiento del proyecto. Por medio de este proyecto aportamos a la sostenibilidad ambiental, social y económica, ayudando a las comunidades aledañas a los sitios de siembra y asignando nuevos recursos para el acceso a la Educación Superior por medio del programa de Becas de la Universidad.

7. Como reportamos

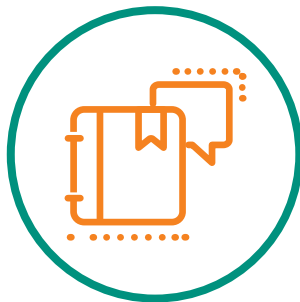

La Universidad El Bosque cree que es de gran importancia tener un proceso responsable con toda la comunidad tanto interna como externa. Es por ello que cada año elaboramos nuestro informe de sostenibilidad y el documento de “Capital Social de la Universidad El Bosque” donde reportamos los proyectos específicos de Responsabilidad Social de la institución. Tanto los Informes de Sostenibilidad como los documentos de Capital Social son documentos públicos que se pueden encontrar en la página web de la universidad. Además de ello, hemos realizado el reporte para el año 2018 al Departamento Nacional de Planeación sobre las acciones en este tema por medio del SDG Corpo-

rate Tracker. Nos encontramos realizando la gestión previa para reportar las acciones de este 2019 y es nuestra intención continuar reportando nuestros avances conforme avance el tiempo. Creemos que para ser verdaderamente responsables, no solo debemos realizar acciones de este tipo, sino reportarlas debidamente para que Colombia y el mundo puedan realizar las mediciones pertinentes.

A finales de febrero de este 2020 se presentó el Informe de Sostenibilidad 2018-2019. Esta es la tercera vez que la Universidad El Bosque elabora un informe de sostenibilidad. Este documento busca comunicar los avances en el desempeño social, ambiental y económico de nuestra organización. El informe está elaborado de acuerdo con el estándar del Global Reporting Initiative – GRI 4, opción esencial. Este presenta los avances que ha alcanzado la Universidad en estos dos años de gestión en los pilares de Educación, Investigación y Responsabilidad Social, dando respuesta a lo establecido en el Plan de Desarrollo Institucional 2016. Además, este Informe de Sostenibilidad es un reflejo de la importancia que El Bosque le da al bienestar y la calidad de vida, el éxito estudiantil, la internacionalización, el compromiso con el medio

ambiente, la innovación y el emprendimiento, y la constante mejora de nuestras instalaciones para garantizar una educación integral de calidad.

Cada semestre, recopilamos en la Universidad toda la información sobre los proyectos de responsabilidad social llevados a cabo por las unidades tanto académicas como administrativas. Esta información ha sido presentada ante SNIES (Sistema Nacional de Información de la Educación Superior). Al realizar la recopilación de ésta, podemos evidenciar que contamos actualmente con **107** proyectos de responsabilidad social institucional en ejecución durante el primer semestre del 2020 con evidencias y documentación de

impacto. Por medio de estos proyectos, hemos logrado impactar a **422,164** personas a nivel nacional, nos hemos relacionado con **370** organizaciones a nivel nacional e internacional y hemos logrado una movilización de capital por \$ **8,234'414,380**.



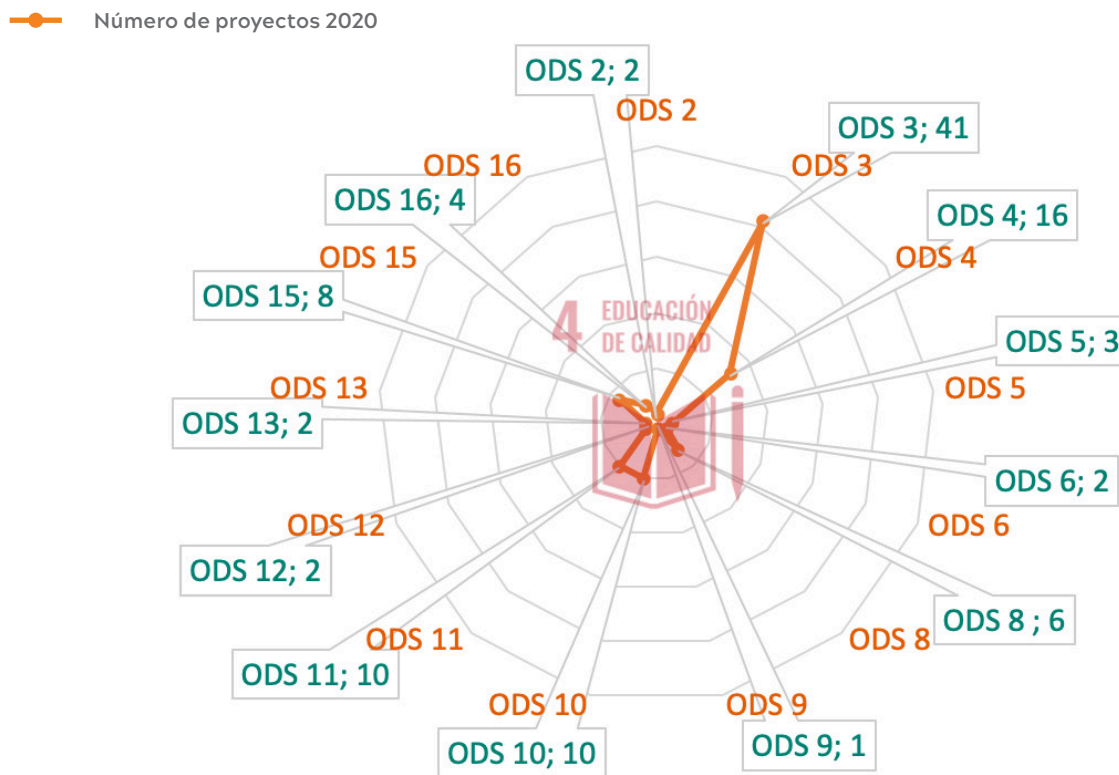

Por medio de estos proyectos, hemos impactado 13 de los **17 Objetivos de Desarrollo Sostenible** de la Agenda 2030. Estos impactos están distribuidos en **42** de las **169** metas lo cual equivale al **25%** de las metas establecidas en el 2015 (ver Anexo 1). En la siguiente figura se puede evidenciar el número de proyectos distribuidos por meta y objetivo de desarrollo sostenible.



En la siguiente figura se puede evidenciar el número de proyectos distribuidos por meta y objetivo de desarrollo sostenible

 <p>2 HAMBRE CERO</p>	Meta 2,1	1 Proyecto		
	Meta 2,4	1 Proyecto		
 <p>3 SALUD Y BIENESTAR</p>	Meta 3,4	10 Proyectos	Meta 3b	8 Proyectos
	Meta 3,5	10 Proyectos	Meta 3c	1 Proyecto
	Meta 3,7	2 Proyectos	Meta 3d	6 Proyectos
	Meta 3,8	4 Proyectos		
 <p>4 EDUCACIÓN DE CALIDAD</p>	Meta 4,1	2 Proyectos	Meta 4,4	4 Proyectos
	Meta 4,2	2 Proyectos	Meta 4,5	2 Proyectos
	Meta 4,3	5 Proyectos	Meta 4,7	3 Proyectos
 <p>5 IGUALDAD DE GÉNERO</p>	Meta 5,1	1 Proyecto		
	Meta 5,2	1 Proyecto		
	Meta 5,5	1 Proyecto		
 <p>6 AGUA LIMPIA Y SANEAMIENTO</p>	Meta 6,1	1 Proyecto		
 <p>8 TRABAJO DECENTE Y CRECIMIENTO ECONÓMICO</p>	Meta 8,2	1 Proyecto		
	Meta 8,3	3 Proyectos		
	Meta 8,5	2 Proyectos		
 <p>9 INDUSTRIA, INNOVACIÓN E INFRAESTRUCTURA</p>	Meta 9,1	1 Proyecto		
 <p>10 REDUCCIÓN DE LAS DESIGUALDADES</p>	Meta 10,2	6 Proyectos		
	Meta 10,3	3 Proyectos		
	Meta 10,4	1 Proyecto		

- Capital Social e impacto de la **Universidad El Bosque 2020**

	Meta 11,2	1 Proyecto	Meta 11,6	1 Proyecto
	Meta 11,3	5 Proyectos	Meta 11,7	2 Proyectos
	Meta 11,4	1 Proyecto		
	Meta 12,1	1 Proyecto		
	Meta 12,5	1 Proyecto		
	Meta 13,3	2 Proyectos		
	Meta 15,1	3 Proyectos	Meta 15,7	1 Proyecto
	Meta 15,2	1 Proyecto	Meta 15,8	1 Proyecto
	Meta 15,3	2 Proyectos		
	Meta 16,3	1 Proyecto		
	Meta 16,6	1 Proyecto		
	Meta 16,7	2 Proyecto		

En el Plan de Desarrollo Institucional 2022-2026 esperamos continuar con nuestros principios institucionales históricos para poder perpetuar nuestra labor basada en una cultura de vida, su calidad y su sentido. A continuación, encontrarán un recuento de las acciones de responsabilidad social de diversas unidades administrativas y académicas de la Universidad El Bosque durante este año 2020.

1



Mobilización de recursos
de impacto social por
\$ 8,234'414,380

2



107
Proyectos
Responsabilidad social

3



422.164
Personas impactadas

4



Relacionamiento con **370**
organizaciones públicas y
privadas a nivel nacional e
internacional

Area de Responsabilidad Social

Webinars: La transformación de la Sostenibilidad y la Responsabilidad Social ante escenarios como el COVID-19 - 680 asistentes alrededor del mundo

Webinar 1: La Transformación de la Sostenibilidad y la Responsabilidad Social ante escenarios como el COVID - 19 2 Versión

Fecha: **Viernes 17 de Abril**
Horario: **10:00am - 12:00m**

Speakers:
- María Clara Rangel Galvis (Rectora, Universidad El Bosque)
- Mauricio López González (Director Ejecutivo, Pacto Global)
- Padre Harold de Jesús Castilla (Rector, Corporación Universitaria Minuto de Dios)
- Alejandro Pacheco (Representante Residente Adjunto, PNUD Colombia)
- Natalia García de Castro (Directora, Fundación Siemens)
- José Alejandro Cheyne (Rector, Universidad del Rosario)
- Rocio Arango (Desarrolladora de Soluciones CT+I, Ruta N - Medellín)
- Juan Andrés Cano (Socio de Business & Human Rights, Semilla - España)

Webinar 2: La Transformación de la Sostenibilidad y la Responsabilidad Social ante escenarios como el COVID - 19

Fecha: **Viernes 3 de Abril**
Horario: **10:00am - 12:00m**

Speakers:
- Miria Clara Rangel Galvis (Rectora, Universidad El Bosque)
- Brigitte Hapine (Rectora, Universidad EAN)
- Isabel Teresa Manilla Naranjo (Directora Sostenibilidad, ASOBANCARIA)
- Gustavo Alvarado (Head of Marketing, Google)
- Victor Hugo Malagón (Presidente, Foro de Presidentes)
- Ricardo Garzón (Gerente de Sostenibilidad, RRI y Gobierno, MOVISTAR)
- Gustavo A. Yepes López (Profesor Universidad Externado - Partid, Focal Colombia - PRME)
- Guillermo Tejero Gutiérrez (Environment and Sustainable Business, Brigand Umara)

Reportaje ante el Departamento Nacional de Planeación por medio de SDG Corporate Tracker



Cátedra Abierta de Objetivos de Desarrollo Sostenible “Para no dejar a nadie atrás”

14 sesiones de expertos invitados y 14 sesiones con invitados de la Universidad
2558 inscritos de los cuales 1069 son estudiantes de la Universidad El Bosque

Cátedra
Objetivos de Desarrollo Sostenible
Para no dejar a nadie atrás
14 SESIONES

Inscripción: 6 - 3 julio agosto
Costo: **Gratis**
Modalidad: **Virtual**
Inicio **AGO 18**

Horarios: 5:00 p. m. - 7:00 p. m.
Días: Sesión principal: Martes
Sesión complementaria: Jueves

Certificado Opcional: Se entrega al final con costo
Público objetivo: Comunidad Universidad El Bosque Público General

Homologable por 2 créditos para estudiantes Universidad El Bosque
Contacto: responsabilidadsocial@unbosque.edu.co Formulario de inscripción: <https://forms.gle/rcFooGy72kNjbxh9>

Cluster de Enfermedades Raras y medicamentos Huérfanos

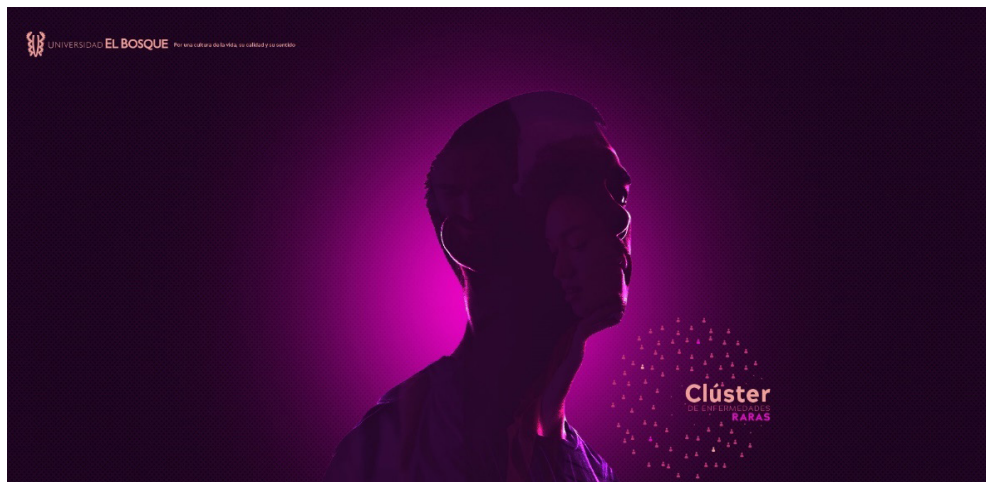

Desarrollo del programa CreSer de Apoyos Económicos, Apoyo Laboral y relacionamiento estratégico



Vicerrectoría de investigaciones: investigación con impacto social

Introducción:

La Vicerrectoría de Investigaciones de la Universidad El Bosque, como instancia encargada de orientar y promover el desarrollo científico y tecnológico institucional, en miras de mejorar las condiciones de salud y calidad de vida de la población colombiana; apoya el desarrollo de procesos de investigación que atienden a las necesidades de la comunidad, generando nuevo conocimiento y promoviendo su transferencia social y tecnológica.

Es por ello, que la institución ha generado e implementado diversas estrategias encaminadas hacia el fortalecimiento de sus capacidades de investigación y desarrollo de procesos de investigación científica, desarrollo tecnológico, innovación e investigación-creación.

Actividades:

A través de la conformación de grupos transdisciplinarios - mediante el establecimiento de alianzas estratégicas entre grupos de investigación institucionales y aliados externos -, la Universidad El Bosque le ha apostado al desarrollo de proyectos enfocados en la identificación y atención de las necesidades de la comunidad, a través de la puesta del trabajo colaborativo de nuestros investigadores, que desde sus diferentes abordajes y aproximaciones aportan al mejoramiento de la calidad de vida de la sociedad.

Un ejemplo de lo anterior es evidente a través del trabajo desarrollado en lo corrido del año 2020, en donde nuestra comunidad ha aportado en la generación de conocimiento sobre frentes tales como:

- Enfermedades infecciosas transmitidas por vectores, a través de:
 - » La identificación de los factores de riesgo biológicos y sociodemográficos en la transmisión de enfermedades como el dengue, zika y chikungunya y fiebre amarilla en regiones de alto riesgo (muni-

cipios en el Cauca, Cundinamarca y Meta). Estudios liderados por el Instituto de Salud y Ambiente (Vicerrectoría de Investigaciones).

- » La evaluación de la incidencia y prevalencia de la infección por parásitos de Plasmodium causantes de la malaria en población infante (de seis meses a cinco años de edad) beneficiarios del Programa “Desarrollo rural integral del Guaviare para la Paz”. Estudio liderado por el Instituto de Parasitología Molecular (Vicerrectoría de Investigaciones).
- Estado de la salud oral de la población Colombiana, a través de:
 - » La evaluación de la relación del consumo de azúcar y las inequidades en salud con la salud oral en población infante (18-35 meses; 5 a 6 años y de 11 a 12 años) en Anapoima y Apulo Cundinamarca. Estudio liderado por el Instituto UNICA (Unidad de Investigaciones en Caries) (Vicerrectoría de Investigaciones).
 - » La validación de un instrumento de criterios de mejores prácticas para el diagnóstico de riesgo de caries y lesiones de caries en población menor de edad. Estudio liderado por el Instituto UNICA (Unidad de Investigaciones en Caries) (Vicerrectoría de Investigaciones).
- Acciones frente a la pandemia, a través de:
 - » El mejoramiento de las capacidades para atender problemáticas asociadas con agentes biológicos de alto riesgo para la salud humana. Estudio liderado por el Instituto de Virología (Vicerrectoría de Investigaciones).
 - » La integración de estrategias clínicas y moleculares para el diagnóstico diferencial de la infección por SARS-CoV-2 frente a otros patógenos asociados a Infección Respiratoria Aguda Grave. Estudio liderado por el Instituto de Virología (Vicerrectoría de Investigaciones).

Objetivo de desarrollo sostenible impactado:
Salud y Bienestar

POBLACIÓN IMPACTA:

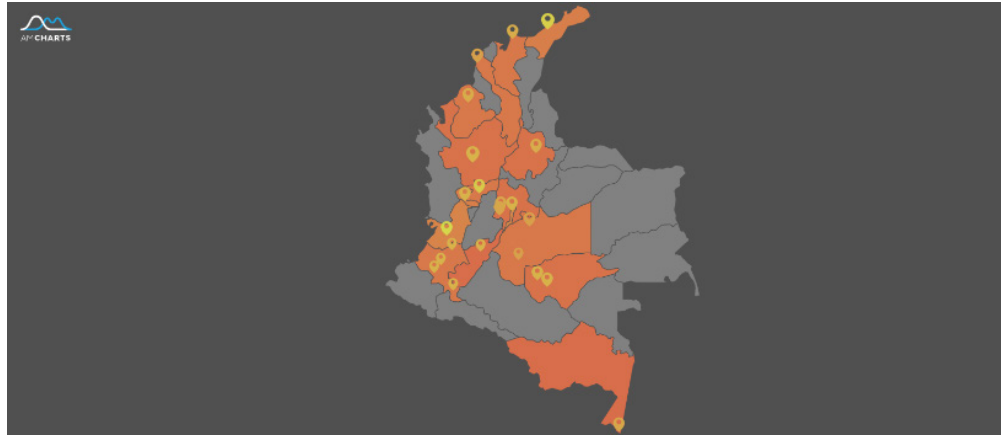

Grupo de interés: Zona rural y urbana.

Soporte digital de algunos proyectos: Instituto de Salud y Ambiente. Estudio desarrollado en el Departamento del Meta.



Instituto de Virología. Bogotá D.C



▲ Instituto de salud y ambiente y grupo de virología

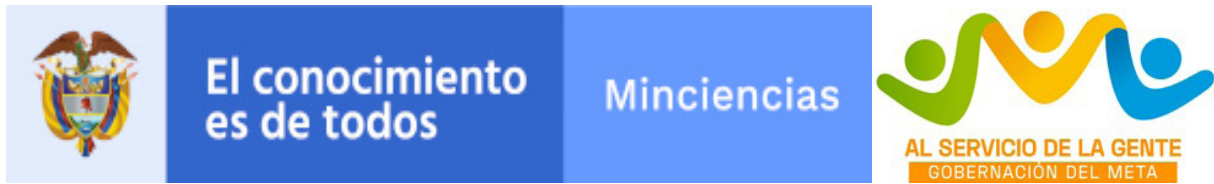

966
Personas

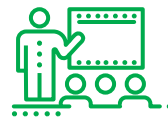

275
Familias



del área urbana y rural del municipio de La Macarena (Meta), recibieron visitas en sus viviendas durante una investigación sobre fiebre amarilla. Se hicieron **recomendaciones** para la prevención de la enfermedad de acuerdo a las condiciones encontradas en cada vivienda

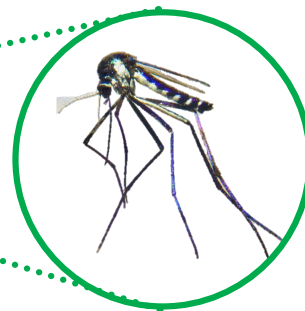
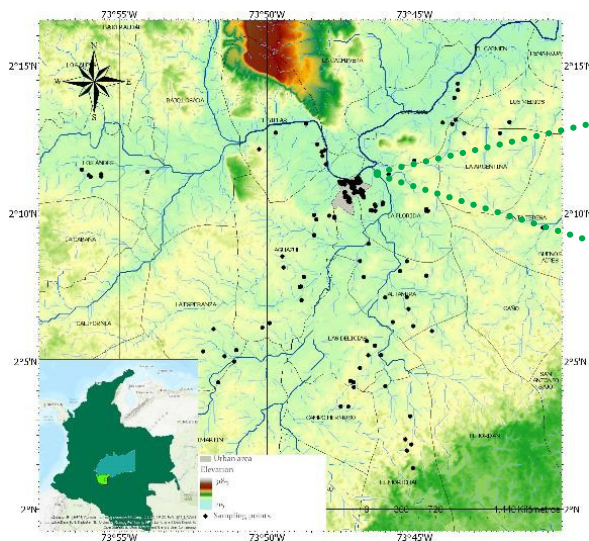

Se encontró una alta infestación del mosquito *Aedes aegypti* en zona urbana y su presencia en zona rural, además de la presencia del vector selvático *Haemagogus janthinomys* en veredas muy cercanas al casco urbano.

Se diseñó en conjunto con actores locales una estrategia de apropiación social del conocimiento para la prevención de la fiebre amarilla en el municipio. Algunas de las piezas resultantes fueron presentadas en el **XXVI Congreso Institucional de Investigaciones** de la Universidad El Bosque.



La Ruta del Zancudo

La Ruta del Zancudo, es un proyecto de investigación-creación que reunió a profesionales de la salud, del medio ambiente y del diseño para lograr una estrategia de comunicación que lograra la apropiación de conocimientos para la prevención de la fiebre amarilla

¡Bienestar universitario - Programa de Voluntariado Universitario

6 líneas de intervención, 9 proyectos de voluntariado que intervienen en las localidades de Usaquén y Suba. Debido a las contingencias generadas por el Sars-COVID 19, algunos de estos se encuentran activos, pero en pausa temporal, por lo que sus beneficiarios relacionan acciones llevadas a cabo hasta marzo, estos son:

LINEA	PROYECTO	COMUNIDAD	BENEFICIARIOS
LINEA HOSPITALARIA	Terapia de Risa Cobos Medical Center Como en Casa Terapia de Risa Nogales	Pacientes y Familiares de los hospitales	83
LINEA EDUCACION PARA LA PAZ	Tigres de El Bosque Deporte por la paz	Infancia	15
LINEA PROYECTOS INTERNOS	Programa Awala	Estudiantes foráneos	62

▲ Jornada de creación de redes. Programa Awala.



▲ Acción voluntaria. Terapia de Risa Cobos MC



▲ Proyecto Deporte por la Paz



Además, algunos proyectos han logrado llevar a la virtualidad el trabajo, dando continuidad al trabajo que se venía desarrollando, estos son:

LINEA	PROYECTO	COMUNIDAD	BENEFICIARIOS
LINEA DIGNIFICACION DEL ADULTO MAYOR	Mis Sueños Dorados	Adultos mayores no institucionalizados	17
LINEA PROYECTOS INTERNOS	Programa Awala	Estudiantes foráneos	62
LINEA SALUD ORAL	Conectando Sonrisas	Comunidad	50

▲ Intervención virtual Mis Sueños Dorados

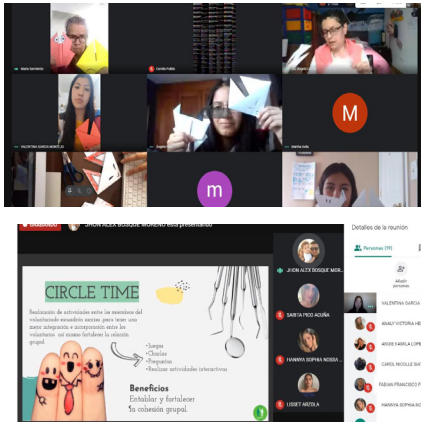

▲ Proyecto conectando sonrisas, intervención sincrónica



Proyecto Conectando Sonrisas, Intervención Sincrónica Expo Trabajo 2020

La feria laboral virtual “**Expo Trabajo 2020**” se llevó a cabo en alianza con **eempleo.com** y estuvo enfocada en ofrecer vacantes laborales para estudiantes que requieren un apoyo económico para continuar con sus estudios, así como para egresados que en tiempos de pandemia se quedaron sin empleo o están interesados en cambiar de cargo para ampliar su experiencia profesional e incrementar sus ingresos.



Charlas virtuales de apoyo y preparación para la empleabilidad en tiempos de pandemia

Desarrollo de charlas virtuales que ofrecen herramientas que permiten que estudiantes y egresados de la Universidad lleven a cabo un proceso exitoso de presentación de entrevistas; de igual manera en estos espacios se brinda una orientación y se dan a conocer pautas que se deben tener en cuenta para la empleabilidad en tiempos de pandemia.



Centro de Género



Por la consolidación de una sociedad menos violenta, más sorora y más empática

Centro de Género, Equidad e Inclusión

Desde Marzo de 2019

32.498

Personas alcanzadas en
redes sociales

187

Personas alcanzadas en
modalidad presencial

5 IGUALDAD
DE GÉNERO



Sensibilizar

Proyectos multimediales para sensibilizar a diferentes poblaciones sobre las violencias de género, por discriminación o estigma y las oportunidades que la UEB tiene para contribuir a su eliminación.

Articular

Compartir las experiencias de la UEB con diferentes instituciones internacionales, para contribuir de manera articulada a mitigar las desigualdades en América Latina y el Caribe.

Asesorar

Apoyar proyectos con instituciones que con un sentido misional articulado quieran incorporar los enfoques del Centro en su quehacer cotidiano.



Por la consolidación de una sociedad menos violenta, más sorora y más empática



EN LA CASA

Con diferentes actividades entre las cuales se destacan las realizadas con la facultad de Ciencias Económicas y administrativas, el Centro de Género ha realizado diferentes sesiones de sensibilización, prevención y atención en violencias para toda la comunidad universitaria. Incluso antes de estar en confinamiento, alcanzamos a trabajar con más de 187 personas, en talleres, conversatorios y asesorías.

CON LA COMUNIDAD INTERNACIONAL

Posicionándonos como parte de la Red Universitaria de Géneros, Equidad y Diversidad Sexual, participamos de talleres, webinars y asesorías a diferentes instituciones e influencers, alcanzando a más de 32.498 personas de todo el mundo. Se apoyó a la revista Emancipa y a la Cátedra



CON OTRAS ORGANIZACIONES

El Centro de Género ha establecido lazos interinstitucionales con el fin de apoyar desde su quehacer a fundaciones como United Way Colombia, tanto en sus proyectos de formación, como en la sensibilización de todo su personal.



generoeinclusion@unbosque.edu.co

Facultad de Ciencias

Proyección social Programa de Biología

Mapa de la cobertura del departamento de biología

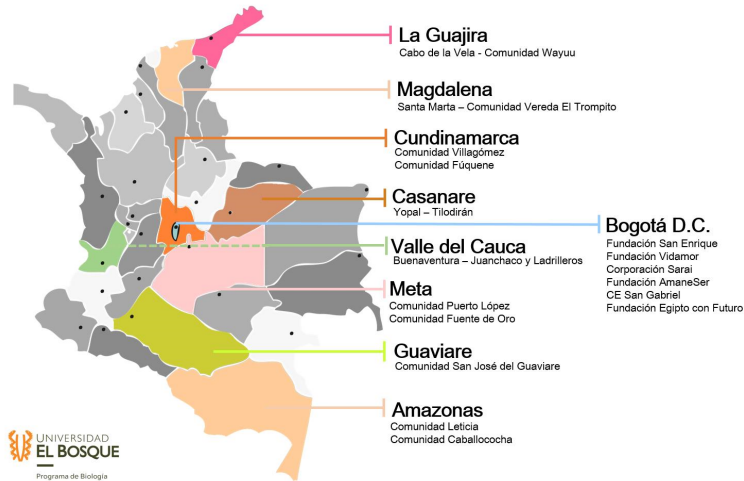

9
Departamento

1
Localidad

Cantidad de cursos de educación continuada ofrecidos por el programa de biología

17 cursos
Desarrollados



Participación de los académicos como expositores en congresos, seminarios, simposios, talleres



Número de participantes según evento académico



Número de participantes según país anfitrión



Macro-proyectos desarrollados por el programa de Biología

▲ Facultad de ciencias Económicas y Administrativas

La facultad de ciencias Económicas y administrativas, junto con sus programas de Administración de empresas, Negocios Internacionales y Contaduría en su compromiso de impacto social viene trabajando en procesos que aseguren que sus entornos de influencia tengan oportunidades de crecimiento económico y aseguramiento de bienestar desde lo social. Es así como aceptando el reto que nos trajo esta nueva realidad creada por la contingencia sanitaria, enfocamos todos nuestros esfuerzos en llevar nuestro conocimiento y nuestra experiencia a las comunidades objeto desde la asistencia tecnológica.

De esta manera logramos que cada uno de nuestros proyectos con el apoyo de nuestras comunidades lograran mantenerse vigentes, logrando vincular a la comunidad de manera virtual y seguir manteniendo nuestra posición y nuestra presencia en las mismas. Con esto hemos logrado que nuestra Facultad se siga posicionando en los sectores de emprendimiento social y de apoyo humanitario logrando tener en el presente año un impacto social de más de **14000** mil personas, donde han recibido por parte de nuestra comunidad académica un mensaje de aliento y de esperanza, donde centramos no solo nuestros esfuerzos en la ayuda humanitaria, sino en el esfuerzo de creación de proyectos económicos viables que puedan suplir sus múltiples necesidades.

Esto ha sido posible gracias a la vinculación de muchas entidades que con su trabajo y apoyo han hecho posible que estos sectores comunitarios tengan el apoyo de nuestra Facultad. El Ejército Nacional, la Alcaldía menor de Usaquén, la Junta de acción local del barrio El Regalo, La JAL de Toberín, El codito y algunas fundaciones que han confiado en el equipo de trabajo de nuestra facultad para que juntos articulemos programas de desarrollo social que dejen huella en la comunidad y de respuesta a las necesidades que estas mismas tienen.

Con esta articulación hemos logrado forjar proyectos de ayuda humanitaria, emprendimiento social, agricultura urbana y sensibilización en temas tan actuales como son el manejo de políticas de género y de violencia de género. Donde hemos logrado gestionar y posicionar proyectos tan importantes como la transformación urbana del Barrio El Regalo donde junto con sus líderes comunitarios logramos la apropiación de proyectos productivos de agricultura urbana y aprovechamiento de residuos orgánicos. Formando jóvenes para emprender proyectos en la comunidad de tipo agropecuario aprovechando los recursos in situ. Realizando capacitaciones de transformación de producto para comercialización de productos con sello verde. Proyecto que por su impacto comunitario ha llamado la atención de entidades tan importantes como la Alcaldía Mayor de Bogotá, el BID y embajadas europeas y asiáticas presentes en el país.



En trabajo conjunto con el ejército nacional hemos venido identificando comunidades a nivel de ciudad y de país, que por sus condiciones socio económicas no están en condición de suplir sus necesidades básicas mínimas. Por lo cual se genera un movimiento social que intenta mitigar por medio de la

entrega voluntaria de elementos que mitiguen necesidades básicas como el vestido, alimentación y recreación. Para mejorar su condición. Este proyecto busca cultivar dentro de los estudiantes el principio de colaboración con las comunidades que sin importar su origen necesiten urgentemente una ayuda vital.



Con esto la Facultad de Ciencias Económicas y Administrativas define su compromiso de continuar en este camino de aporte social donde con procesos de capacitación en áreas afines a las Ciencias Económicas y Administrativas, logre-

mos construir líneas de pensamiento crítico y objetivo hacia el emprendimiento social y la gestión social, que cada ciudadano e integrante de la comunidad universitaria debe tener. #somosFCEA.

▲ Facultad de Ciencias Jurídicas y Políticas

Nuestra responsabilidad social está centrada en las actividades que hacemos en el Consultorio Jurídico, por un lado, la atención de aproximadamente 200 casos por semestre, dentro de nuestras competencias y cuantías, de personas de estratos 1 y 2 que requieren apoyo jurídico en casos de las jurisdicciones constitucional, derecho privado, penal, laboral y de familia.

Nuestras actividades se ven complementadas con brigadas jurídicas y capacitaciones virtuales multidisciplinarias a comunidades que lo requieran, llegando a aproximadamente unas 130 personas.

Sólo en 2020 hemos realizado:

- Brigadas Jurídicas:
 - » Municipio de Guataquí, Cundinamarca (Julio 24)
- Capacitaciones virtuales
 - » Colegio departamental Antonio Ricaurte, municipio de Ricaurte en Cundinamarca (septiembre 18)
 - » Charla interdisciplinaria caso Sala dirigida a los estudiantes y padres de la comunidad educativa departamental Antonio Ricaurte del municipio de Ricaurte (octubre 2)
 - » Charla interdisciplinaria ¿cómo me veo en el futuro? Dirigido a los estudiantes universitarios de escasos recursos que se encuentran apoyados económicamente por la administración del municipio de Ricaurte Cundinamarca (octubre 6)
 - » Charla formalización de emprendimiento con enfoque de género al grupo de mujeres, equidad y género del municipio de Ricaurte, Cundinamarca (octubre 16)
 - » Charla para la sensibilización en enfoque de género y derechos humanos de las mujeres para el grupo de mujeres, equidad y género del municipio de Ricaurte, Cundinamarca (octubre 30)

Adicionalmente, apoyamos el ejercicio de reflexión jurídica de las altas Cortes en Colombia en asuntos

de relevancia nacional y que promueven un enfoque de derechos humanos, este año, nos pronunciamos en favor de la revisión de la constitucionalidad del Decreto 523 de 2020 ante el Consejo de Estado, en apoyo a colectivos que reivindican el derecho a la alimentación y los derechos de los campesinos.

Nuestras acciones se enmarcan en el ODS 16: Paz, justicia e instituciones sólidas e impactan las metas de:

- 16.3: Promover el estado de derecho en los planos nacional e internacional y garantizar la igualdad de acceso a la justicia para todos.
- 16.10: Garantizar el acceso público a la información y proteger las libertades fundamentales, de conformidad con las leyes nacionales y los acuerdos internacionales.
- 16.b: Promover y aplicar leyes y políticas no discriminatorias en favor del desarrollo sostenible.



Facultad de Creación y Comunicación

Facultad de Creación y Comunicación

IMPACTO SOCIAL

Arquitectura, Arte Dramático, Artes Plásticas, Diseño Industrial, Diseño de Comunicación y Formación Musical



TALLER ANACRÓNICO

ARTES PLÁSTICAS

En la Universidad El Bosque trabajamos el grabado menos tóxico. Realizamos procedimientos en los que utilizamos materiales (mordientes, barnices y limpiadores) que vamos adaptando y/o reemplazando a nuestro contexto, los cuales son respetuosos con el medio ambiente y la salud de los estudiantes y profesores. Este proyecto ha beneficiado a más de 160 personas.



UN RECORRIDO POR LA DIVERSIDAD DEL CARIBE COLOMBIANO

MAESTRÍA EN MÚSICAS COLOMBIANAS

El propósito del proyecto "Pasantías de la maestría en músicas colombianas: un recorrido por la diversidad del Caribe colombiano" es preservar, editar y divulgar aproximadamente 100 horas de videos inéditos de trabajo de campo en 2018 y 2019 en seis localizaciones del Caribe colombiano. Reflejan las particularidades de diferentes prácticas musicales de tradición oral, entre las cuales se encuentran el bullerengue, la cumbia, la gaita negra, el complejo de tambora, la tradición de la flauta de millo y la música de banda de formato pelayero. La catalogación, edición y divulgación del material aportarán a la gestión del patrimonio bibliográfico y documental en relación a las músicas colombianas.



DO RE MI SALUD

FORMACIÓN MUSICAL

Programa que busca generar una actividad cultural que permita, desde la música, el desarrollo del espíritu y la cultura de la comunidad hospitalaria de Los Cobos Medical Center. La Música tiene diversas funciones en la vida del ser humano y se construye como una experiencia comunicacional, física y de movimiento, social, emocional, simbólica, estética, cultural, espiritual y terapéutica. El programa de experiencia musical de Los Cobos Medical Center pretende desarrollar diversos escenarios que contribuyen a garantizar entornos saludables, humanización, calidad de vida y bienestar.

DISEÑO INDUSTRIAL

1 DISTANCIA CERO



El proyecto fue realizado en el marco del Clúster de Innovación Regional dirigido por Distancia Cero (Diversa), un espacio donde la comunidad de Instituciones de Educación Superior, organizaciones sin ánimo de lucro y profesionales que colaboran semestralmente con el objetivo de:

- Brindar a los estudiantes de cualquier disciplina una experiencia que les permita reconocer el valor y el potencial de articular su quehacer profesional con el trabajo comunitario y de impacto.
- Fortalecer el rol de las organizaciones sin ánimo de lucro como agentes de cambio económico, social y ambiental a nivel local.
- Comunicar y documentar la colaboración entre la academia y las organizaciones sin ánimo de lucro como una forma efectiva de generar impactos positivos a nivel local.

2 GUARDIANES DEL AGUA

Sensibilización a niños en los municipios de Sibate, Soacha y Granada con respecto al cuidado y conservación del agua. Este proyecto impactó a más de 90 niños de estas comunidades.



3 SALUD Y BIENESTAR



3 DISEÑO FABRICACIÓN Y VALIDACIÓN DE IRRIGADOR SUBGINGIVAL

Diseño de un irrigador subgingival manual para la irrigación de encías afectadas por enfermedad periodontal, teniendo en cuenta la ergonomía del profesional de odontología y garantizando la permanencia del fluido antibacterial en el interior de la encía para su tratamiento

▲ Facultad de Educación: más allá de lo esperado...

Por: Maria Soledad Zamora De Ortiz y Sandra Yanteh Rodriguez Orjuela.

Lideres de Responsabilidad Social, Facultad de Educación

La facultad de Educacion de la Universidad El Bosque con sus programas de Lic. En Educación Infantil y Lic. En Bilingüismo con énfasis en Inglés ha desarrollado diversidad de proyectos, en pro de generar soluciones a las problemáticas del país, que impactan nuestra vida como profesionales y la vida de todos los actores de la comunidad, estableciendo vinculos para la creación de oportunidades y nuevos saberes.

Por esto el trabajo con comunidades, la publicación de productos de investigación, la utilización de metodologías y modelos educativos destinados a la difusión del conocimiento: “llevan al intercambio de experiencias, a la realización de actividades de servicios tendientes a procurar el bienestar general de la comunidad y a la satisfacción de las necesidades de la sociedad” (ASCUN, 2008) generando un compromiso de Responsabilidad Social.

Actividades de responsabilidad social

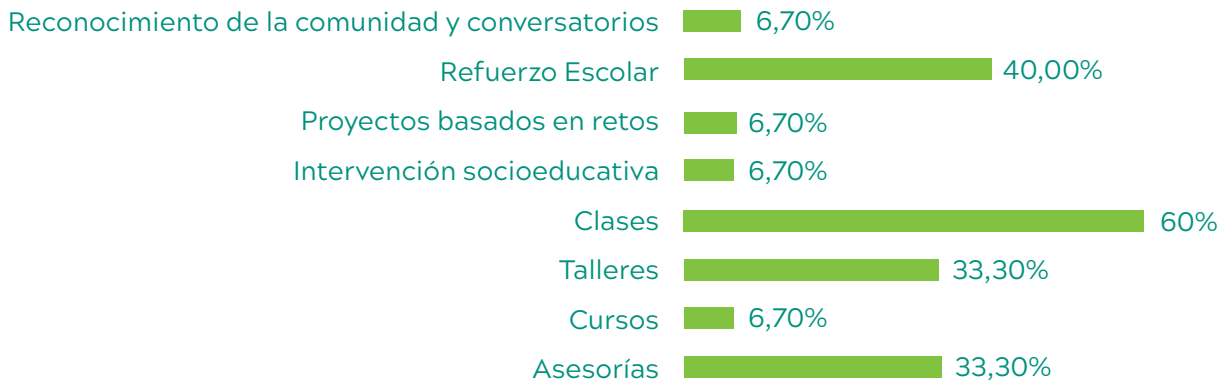

Vinculación de investigación y práctica

Es el caso de Guasca, Cundinamarca donde se retoman los juegos autóctonos del municipio, para potenciar aprendizajes, reaprender saberes ancestrales, a

través de una Práctica Pedagógica y un proyecto de investigación de la Licenciatura en Educación Infantil donde se rescatan aspectos propios de la cultura.

▲ Comunidad de Guasca (Cundinamarca) reaprendiendo el juego del yoyo con nosotros



Empoderando a la mujer rural

Cuando se trabaja de la mano con las comunidades rurales se da la oportunidad de impactar la vida, el pensamiento y se amplían lazos con el propósito de integrar saberes ancestrales como es el caso de Tabio, Cundinamarca.

▲ Estudiantes de Práctica Comunitaria - Proyecto Rural en Tabio



Alianzas que producen impacto

Las alianzas con fundaciones, instituciones educativas y empresas contribuyen a la transferencia de conocimiento social y a la construcción de sinergias innovadoras que se enmarcan en la agenda global de los Objetivos de Desarrollo Sostenible.



Abriendo caminos en una lengua extranjera

Se genera un espacio de aprendizaje del inglés, al personal de seguridad de la Universidad El Bosque, para que logren comunicarse con las personas extranjeras, dando una oportunidad de crecimiento personal.

▲ Personas Impactadas: 300 personas



Muestra de impacto



Población impactada

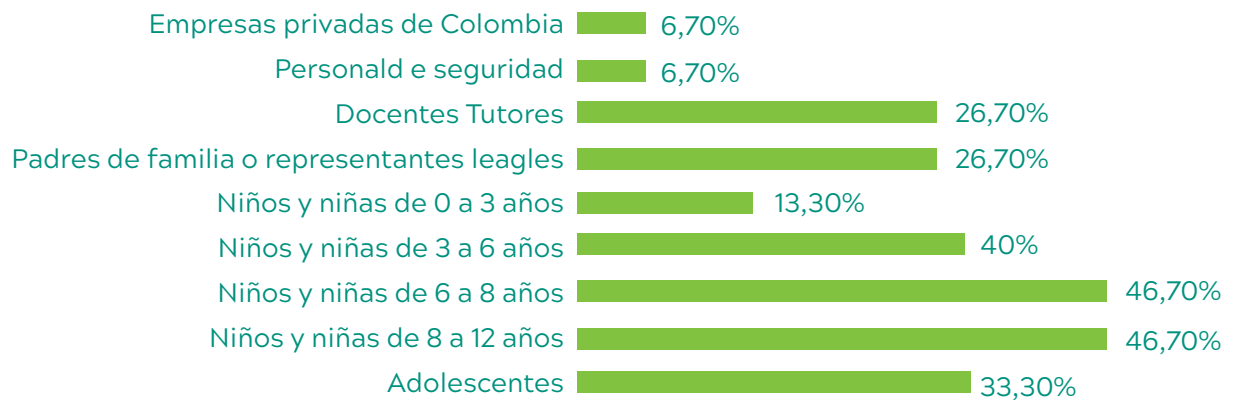

▲ Facultad de Enfermería

Código/unidad organizacional: UEB

Código proyecto: PROEXT - 40

Programa: Enfermería

Facultad: Enfermería.

Nombre del proyecto: Cuidado de la salud y desarrollo de habilidades para la vida en clave de comunicación.

Descripción del proyecto: dinamizar procesos orientados a fortalecer el desarrollo y consolidación de habilidades para la vida como competencias que posibilitan el afrontamiento efectivo de las tensiones de la vida cotidiana, minimizan la exposición a conductas de riesgo para la salud.

ODS: Objetivo 3: Garantizar una vida sana y promover el bienestar para todos en todas las edades.

Meta: reducir en un tercio la mortalidad prematura por enfermedades no transmisibles mediante la prevención y el tratamiento y promover la salud mental y el bienestar

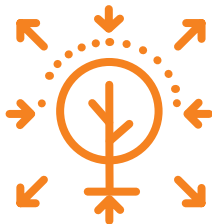

Área de influencia directa

Lugar donde se desarrollaron las acciones de responsabilidad social:

- **Entidad:** Colegio Miguel Antonio Caro
- **Ciudad:** Bogotá.
- **Municipio:** Cundinamarca.
- **Departamento:** Cundinamarca.



Población beneficiada

- **Número de personas directamente beneficiadas:** 125.
- **Tipo de población:** Niños y adolescentes escolarizados, correspondiente a los grados de básica primaria y secundaria.



Recursos movilizados

- **Docentes.** N°: 2
- **Estudiantes.** N°: 9
- **\$ 2.240.000 pesos mcte** (horas docentes, horas estudiantes, materiales educativos), la actividad se realizó de manera virtual, en donde el colegio brindó la plataforma y los espacios para su realización.

▲ Facultad de Ingeniería

Comité de Responsabilidad Social Universitaria Facultad Ingeniería



En estas páginas se consolidó la información de diez (15) proyectos realizados por cada programa académico perteneciente a la facultad de Ingeniería y dos (2) proyectos transversales desarrollados en alianza con la rama estudiantil IEEE.

Proyectos transversales de Facultad

En los proyectos transversales se involucran estudiantes y docentes –de forma voluntaria- de los programas de Bioingeniería, Ingeniería de Sistemas, Electrónica, Ingeniería Industrial e Ingeniería Ambiental.

- Sistema de clasificación de gestión de residuos de Altos de Cazucá (IE Dios es amor)

Se elaboró un diseño e implementación de un sistema de aguas para reuso del agua lluvia y distribución del agua del acueducto; diseño e implementación del manejo de tierras para siembra y capacitación de agricultura de hortalizas seleccionadas.

Población directa impactada: **350** personas entre niños, jóvenes y adultos de ambos géneros.

- Programa Fundación Familia y Futuro -ICBF- Manejo de aguas lluvia para la inclusión y manejo de agricultura en Cota Cundinamarca

Se realiza un diseño e implementación de un sistema de aguas para reuso del agua lluvia y distribución del agua del acueducto; diseño e implementación del manejo de tierras para siembra y capacitación de agricultura de hortalizas seleccionadas.

▲ Imágenes del proyecto Sistema de clasificación de gestión de residuos de Altos de Cazucá (IE Dios es amor)



60 personas
Población directa impactada

Equipo de docentes y estudiantes Facultad Ingeniería



▲ Fuente: Rama estudiantil IEEE UEB

Actualmente la Facultad de Ingeniería cuenta con 15 proyectos de RSU que son liderados por los programas académicos de la siguiente manera:

PROGRAMA	NÚMERO DE PROYECTOS	POBLACIÓN IMPACTADA
Ingeniería Ambiental	4	65.100
Ingeniería de Sistemas	5	864
Ingeniería Industrial	5	9.890
Bioingeniería	1	1270

Fuente: Comité RSU Facultad ingeniería

Con estos proyectos se está promoviendo la implementación de la Agenda 2030, consolidando los relacionamientos y alianzas en territorio y haciendo visible una Facultad de Ingeniería comprometida con el desarrollo sostenible.

Facultad de Medicina

MEDICINA

Proyecto "Acciones en Salud Mental para el tránsito hacia la paz y la convivencia"

Personas Beneficiadas 3212

1



2



3



4



5



1. Trabajo Psicosocial, Arauca, Febrero de 2020
2. Intervención Psicosocial y Cuidado de la Salud Mental en tiempos de Incertidumbre. Personas beneficiadas se relacionan con 1680 reproducciones (Facebook Live para U. del Magdalena)
3. Movimiento Vital Expresivo, trabajo Psico corporal estudiantes I semestre de Medicina. Universidad El Bosque, Febrero de 2020.
4. Movimiento Vital Expresivo, Grupo Juvenil Black Boys, Barrio El Recuerdo, Quibdó-Chocó, Febrero de 2020
5. Trabajo Psicosocial Mujeres zona rural, Vistahermosa, Meta, Enero de 2020.



OPTOMETRÍA

Programa "Un Paseo Solidario"

Donación docentes de Optometría para mercados entregados a familias vulnerables, Vereda Hungría, La Mesa Cundinamarca. Beneficiadas 170 familias

Brigada de Salud visual. Medicamentos para diferentes afecciones visuales. Impacto a 60 personas

Durante el 2020, 320 personas han sido beneficiadas.

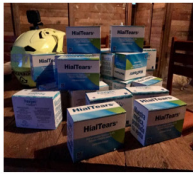

Instrumentación Quirúrgica



Proyecto Misiones Médico Quirúrgicas

Apoyar en la realización de procedimientos Quirúrgicos de paladar hendido y labio fisurado en la XIII Jornada de Cirugía de la Fundación Dibujando Alegría.

 **436 Beneficiados**

Proyecto Autocuidado y Bioseguridad en Salud

Orientar a la comunidad educativa de la localidad de Usaquén en la ciudad de Bogotá, con actividades de e-salud relacionadas con la promoción de la salud y prevención de la enfermedad.

 **29339 Beneficiados**

Tu salud es importante, por eso nos reinventamos y queremos seguir cuidándote. Quédate en casa



▲ Facultad de Odontología

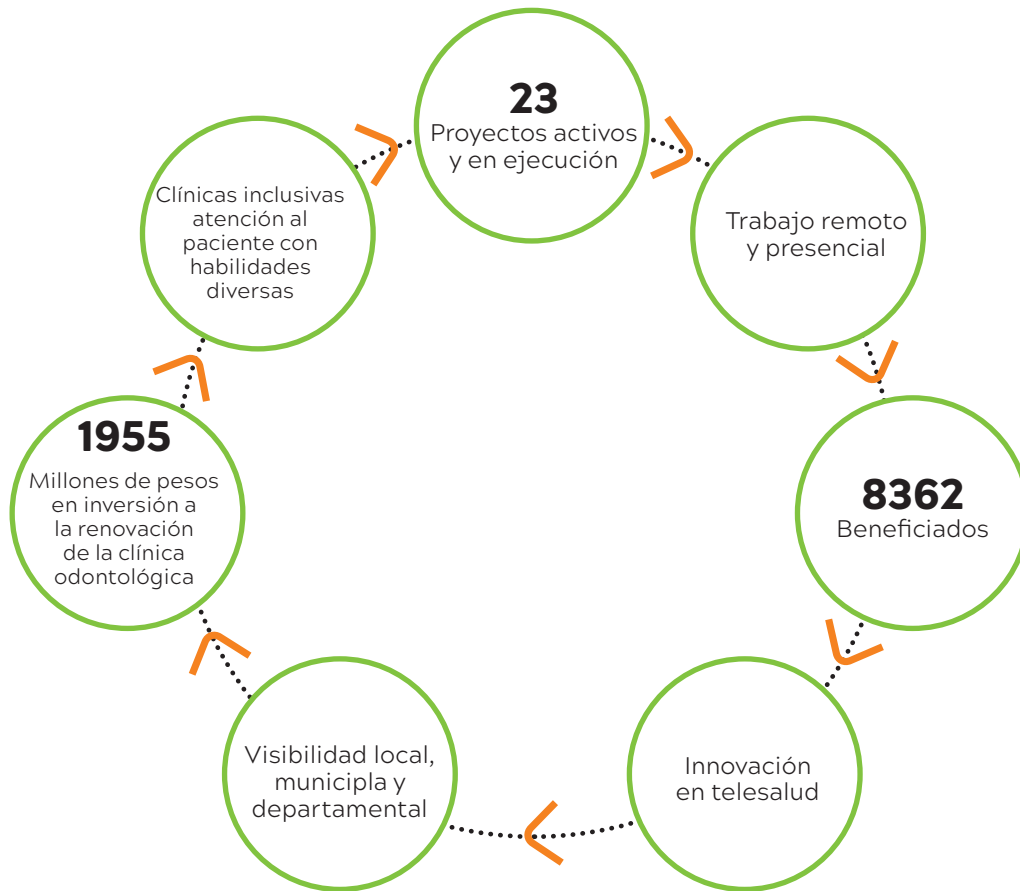

Participación del área en la formulación de la política incluyente para Ubaté

Un grupo de profesores del Área Comunitaria liderado por la Profesora Rocio Andrea Barbosa, en conjunto con la Dra. María Clara González y el Dr. Alejandro Perdomo se encuentran acompañando el diseño, construcción y validación participativa de la Política Pública de Discapacidad del Municipio de Ubaté, direccionado por el gobierno municipal y los líderes de la población con discapacidad. La construcción de la Política tiene como lineamiento el enfoque participativo y dialogante con la comunidad durante todo el proceso; el papel de acompañamiento del grupo de profesores de la Universidad el Bosque en el proceso tanto en su dirección metodológica y soporte teórico-conceptual, en cada una de las fases propuestas. La Facultad de Odontología de la Universidad el Bosque lidera entonces procesos integrales e inte-

grativos que favorecen la inclusión de las personas con discapacidad en espacios sociales, territoriales, formativos, familiares, comunitarios y de prestación de servicios de salud; condiciones que permiten la participación y desarrollo social de la población con discapacidad desde el enfoque biopsicosocial y cultural, propuesto por los lineamientos institucionales de la Universidad.

Proyecto de alianza por un futuro libre de caries

Las actividades de la Alianza por un Futuro Libre de Caries, adelantadas en el Municipio de Anapoima desde el año 2012, se han visto afectadas ante las condiciones impuestas por la pandemia por COVID 19, a nivel mundial, nacional y local. Como parte del compromiso de mantener las acciones que promuevan el cuidado en los niños y niñas del Municipio, en el mes de julio, fue posible hacer llegar a 230 familias de Anapoima, un kit de

higiene oral, acompañado de material educativo: esto gracias al apoyo de la Compañía Colgate-Palmolive, que hace parte del Proyecto. Esta entrega se realizó a través de los suplementos alimentarios que brinda mensualmente el ICBF a su población beneficiaria.

Día nacional del cepillado dental

Como es costumbre la Facultad de Odontología se hace partícipe de la jornada nacional del cepillado dental organizada por la Compañía Colgate-Pal-

molive el pasado 25 de octubre, desde donde se busca general conciencia sobre la importancia de la higiene en salud bucal de los niños y niñas de Colombia, a pesar de las circunstancias nuestro equipo docente y estudiantes se hicieron partícipes de manera remota con los diferentes sitios de práctica con el fin de incentivar su participación. Contamos con el apoyo y participación de las instituciones aliadas: Jardín Figuritas **120** niños, White House School **83** estudiantes, Alcaldía y Hospital de Ubaté 1500 niños, Territorio santa Bárbara (Asodelicias, Fundación Proyecto de vida y Asociación San Mateo) 300 familias.

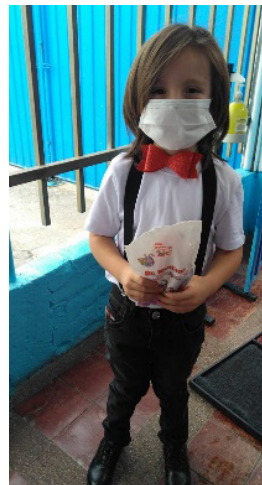

Clínicas odontológicas

Proyecto Liderado por la Dra. Adriana Aragón Directora de Clínicas Odontológicas y la Dra. María Rosa Buenahora Decana de la Facultad de Odontología, presentan la propuesta de remodelación de las clínicas Odontológicas la cual responde a las exigencias en cuanto a distanciamiento social, lavado de manos, vestidores para estudiantes y docentes, iluminación y ventilación. La cual fue aprobada y está siendo ejecutada desde el 23 de julio del 2020 y se estima finalice el 32 de enero de 2021.

Se impactará en las prácticas clínicas de **504** estudiantes de pregrado y **170** estudiantes de postgrados de la Facultad de Odontología, generando espacios de atención clínica que cumplen con los nuevos requerimientos de distanciamiento social para protección tanto de estudiantes como de pacientes y docentes. Para este proyecto la Universidad Invirtió **\$ 1.953.253.930** mil novecientos cincuenta y tres millones doscientos cincuenta y tres mil novecientos treinta pesos. Siendo su área de influencia la Localidad de Usaquén, Bogotá, y Cundinamarca, apuntando al objetivo de desarrollo sostenible Salud y Bienestar.

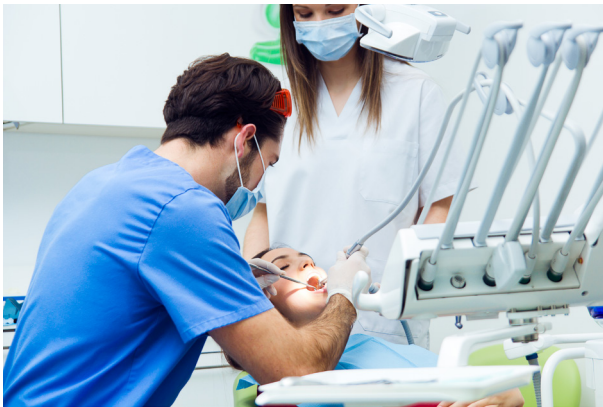

Propuesta modulos

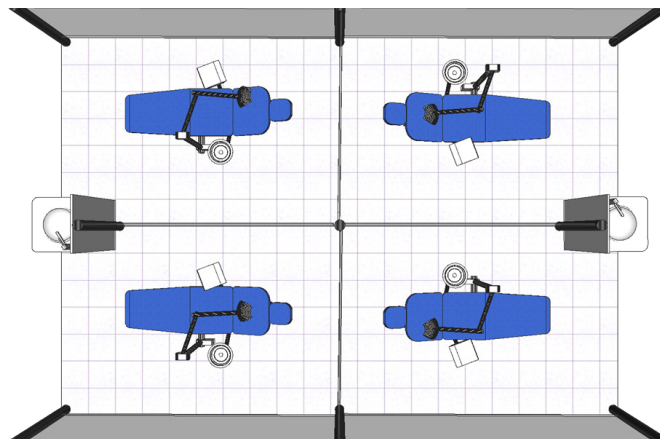

Facultad de Psicología



Salud y Calidad de Vida

Serie audiovisual Pon tu vida en movimiento: Video 1: Beneficios del ejercicio físico en la vejez

El semillero de investigación NeuroGroup, diseñó una serie de videos para contribuir con la salud física y mental de las personas mayores.

Publicado el: 28

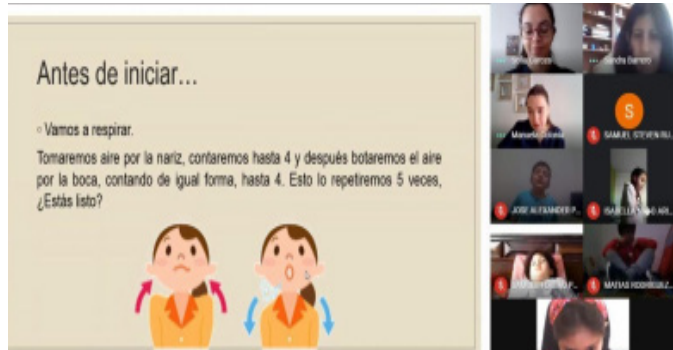
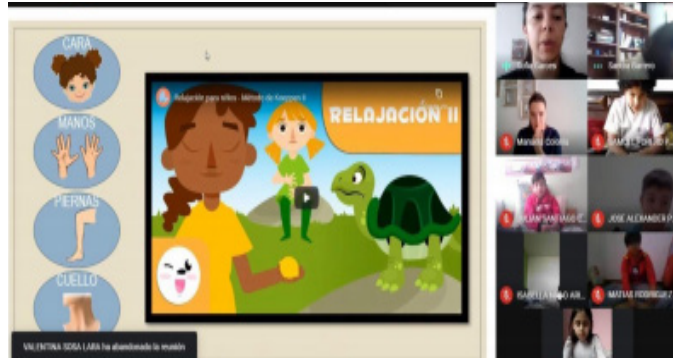
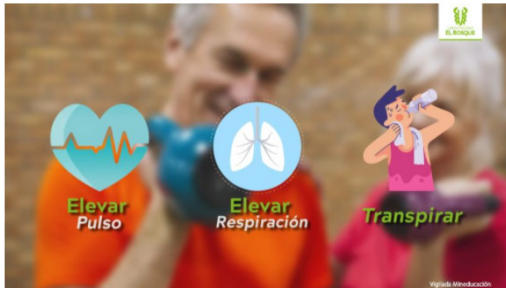

13

Proyectos de Responsabilidad Social Universitaria

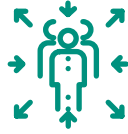

Personas Impactadas

3891



Poblaciones Impactadas

(niños, adolescentes, adultos mayores, mujeres
Trans trabajadoras sexuales y comunidad)



ODS IMPACTADOS



COOPERACIÓN NACIONAL

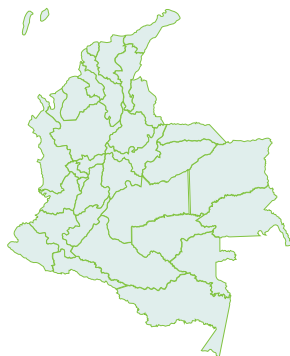

- Ministerio de Salud y Protección Social
- Secretaría de la Mujer de Bogotá
- Fundación Avon para la Mujer
- Organización Natalia Ponce de León

Departamento de Humanidades

▲ - Programa de Filosofía

Dados los compromisos que a nivel global nos hemos trazados como sociedad con el cumplimiento de los Objetivos de Desarrollo Sostenible (ODS) y los desafíos que suponen su implementación, la academia es actor fundamental y líder en este proceso¹. Las universidades por ser centros de formación y transferencia del conocimiento, orientados a la transformación del entorno y la sociedad, cumplen un rol central en la formación de ciudadanos, examinando las distintas cuestiones científicas y las diversas alternativas para alcanzar los ODS.

La Universidad El Bosque, a través de su enfoque biopsicosocial y cultural, promueve la transformación de la sociedad por medio del conocimiento. En este sentido, el Departamento de Humanidades y sus distintas áreas y programas, en consonancia con el PEI, han desarrollado importantes proyectos y acciones en esta línea, los cuales además son evidencia de aportes a la consecución de ODS centrales para jóvenes ciudadanos, en quienes descansa buen parte de la responsabilidad de los cambios que debemos implementar como sociedad. El Departamento de Humanidades ha desarrollado los proyectos: “Cátedra de Paz”, “Seminario de teorías y métodos de la Historia y la Sociología de las Ciencias” y el “Semillero de Normas, Conducta, Cognición y cambio Social.” Estos proyectos apoyan fundamentalmente los ODS de “Paz, Justicia e Instituciones Sólidas” y “Educación de Calidad”.

La cátedra y seminario son espacios abiertos a toda la comunidad universitaria y a la localidad. En el caso particular de la Cátedra es un espacio coordinado por la Vicerrectoría Académica y que con el apoyo del Departamento de Humanidades

▲ Imagen Programación Cátedra de Paz 2020 - II

Fecha/Hora	Conferencista	Tema
Martes 18 de Agosto 04:00 pm.	Dra. Alexandra Loaza Ramirez Defensora de derechos humanos	Cultivos de uso ilícito: retos a la luz de la firma de los Acuerdos de la Habana
Martes 22 de Septiembre 04:00 pm.	Dr. Julián Quiñero Director de la Corporación Acción Técnica Social	Curso básico para drogarse
Martes 29 de Octubre 04:00 pm.	Dr. Carlos Alberto Mejía Walker Abogado y magistrado en Ciencia Política y Construcción de Paz	De cocaceras, narcos y traquetos: miradas sobre el narcotráfico y la paz negociada
Martes 10 de Noviembre 04:00 pm.	Dr. Pedro Vargas Navarro Clínica Monitoreada y Universidad el Bosque	Política para la prevención del consumo de sustancias psicoactivas en Colombia

Link: <https://meet.google.com/kjr-mdyq-ayf>

Entrada Libre
VICERRECTORÍA ACADÉMICA
DEPARTAMENTO DE HUMANIDADES
GRUPO DE PAZ Y FORMACIÓN
CIUDADANA
Información: 994-11 6485000 Ext. 1126 1537

realiza acciones curriculares y extracurriculares dirigidas a la formación ciudadana y educación en temas de paz, posconflicto, derechos humanos, etc. La Cátedra funciona desde 2014 y semestralmente renueva su programación, contando con expertos y actores de distintos sectores que dialogan con la comunidad sobre temas como los acuerdos de paz, territorio, participación política, entre otros. El hecho de que estos espacios sean plurales y que promuevan diálogos informados sobre la justicia, la paz, la institucionalidad son determinantes para afianzar valores esenciales para la democracia y el ODS “Paz, Justicia e Instituciones Sólidas”. En el caso específico de la sociedad colombiana, aún más acuciante este objetivo por cuanto las secuelas de un conflicto armado de 60 años requiere importante esfuerzos para superarse. Con respecto al “Seminario de teorías y métodos de la Historia y la Sociología de las Ciencias”, funciona desde el año 2000 y ha sido un espacio de reflexión e investigación que ha aportado al ODS “Educación de calidad” por cuanto a través de las dimensiones de enseñanza – aprendizaje, investigación, hace aportes a los diálogos entre disciplinas, los imaginarios sociales que moldean las actividades científicas, entre otras cuestiones.

Finalmente, el “Semillero Normas, Conducta, Cognición y Cambio Social”, del Programa de Filosofía, es un espacio que se formalizó en 2019 y que a través de la participación activa de estudiantes, así como el diseño y realización de diversas actividades académicas e investigativas, promueve reflexiones sobre cambio e intervención social, aspectos centrales para que los ODS sean realidades en distintas comunidades. A través de estos proyectos, el Departamento de Humanidades apoya la formación humanista e integral, sello de la Universidad, y muestra su compromiso con la consecución de los ODS.

1. Ver <https://reds-sdsn.es/wp-content/uploads/2017/02/Guia-ODS-Universidades-1800301-WEB.pdf>

Departamento de Bioética



LOS OBJETIVOS DE DESARROLLO SOSTENIBLE PROMULGADOS EN EL AÑO 2015 POR LAS NACIONES UNIDAS, DESDE UNA MIRADA PROSPECTIVA, NOS BRINDAN LA OPORTUNIDAD DE PLANEAR LAS ACCIONES DE LA HUMANIDAD PARA LA AFIRMACIÓN DE LA VIDA EN EL PLANETA, EN MEDIO DE CONDICIONES DE JUSTICIA Y EQUIDAD QUE GARANTICEN EL LOGRO DEL BUEN VIVIR “SIN DEJAR A NADIE ATRÁS”.

Los 232 indicadores de seguimiento, elaborados en marzo de 2017 por la Comisión Estadística de las Naciones Unidas, para llevar a cabo el monitoreo de las 169 metas incluidas en los 17 Objetivos de Desarrollo Sostenible (Naciones Unidas, 2020), nos permitirán – como humanidad- verificar constantemente el avance de nuestro tránsito hacia nuevas formas de relacionamiento con otros seres humanos, con otras especies y con el ambiente.

El fin de la pobreza, la erradicación del hambre, la búsqueda de la seguridad alimentaria, el mejoramiento de la salud, la educación, la igualdad de género y empoderamiento de la mujer, acciones positivas por parte de los Estados y la sociedad civil para garantizar el acceso de la población al saneamiento básico, agua limpia, acceso a energía convencional y alternativa, la implementación de estrategias para el logro del crecimiento económico, montaje de infraestructura, reducción de

desigualdades entre países, nuevas formas de ordenamiento territorial, producción y consumo sostenibles, el preocupante cambio climático, el cuidado de los océanos y los bosques, las estrategias que implementaremos para combatir la desertificación, la conservación de la diversidad biológica, el bien superior de paz para nuestras sociedades multiculturales y la justicia como principio básico de la ética en nuestra sociedad contemporánea, son algunos de los temas que los Objetivos de Desarrollo Sostenible incorporan a la agenda mundial como estrategia universal para el bienestar de nuestros pueblos, de los animales de otras especies y del ambiente. Lo anterior, planteado desde el enfoque de comunidad moral de largo alcance- desarrollo sostenible- que nos permite incluir también, en esta planeación, a los ausentes, aquellos que están por venir- las generaciones futuras- (Riechmann, 2005, pág. 390).

El Objetivo de Desarrollo Sostenible número tres -Salud y bienestar- identifica de manera puntual, el mejoramiento de la salud de los humanos y la plena conexión existente entre este objetivo con el desarrollo sostenible (Naciones Unidas, 2020). Es innegable el avance de la humanidad en este campo, gracias entre otras variables, a la aplicación y desarrollo tecno-científico producto de las revoluciones Infotecnológicas y biotecnológicas a las que asistimos en estos tiempos.

La disminución constante de la mortalidad materna e infantil en muchos países del mundo y la minimización de los impactos generados por enfermedades como el VIH y la Malaria (Naciones Unidas, 2020), son indicadores que generan esperanza en la población. Sin embargo, en medio de un mundo dinámico, evolutivo y complejo, innumerables desafíos surgirán constantemente y pondrán a prueba la capacidad de reacción de nuestra especie frente a su propia conservación y la conservación de las diferentes formas de vida que coexisten con nosotros en la biosfera.

La pandemia por COVID-19 es un claro ejemplo de los nuevos retos a los que se hacía referencia anteriormente. Esta situación representa un riesgo muy alto para la especie humana y logra poner a prueba la capacidad de reacción de la humanidad frente a una amenaza de tipo global. La fragilidad de los sistemas de salud de muchas naciones en ámbitos tan importantes como la capacidad tecnológica instalada, equipo humano idóneo y suficiente que garanticen la atención a la población afectada, la protección del personal sanitario y el aseguramiento de condiciones laborales y de bioseguridad dignas para quienes prestan tan noble servicio en lo que se denomina hoy en día “personal de primera línea”, son – especialmente para los países en vía de desarrollo- vergonzantemente precarias.

Las desigualdades económicas y sociales entre las naciones y al interior de ellas, son muy amplias y el análisis de la justicia frente a la necesaria distribución de los recursos escasos con los que contamos -tecnológicos, humanos y organizacionales- en medio de la pandemia, es una discusión que debe darse a nivel mundial, si se pretende cumplir con el objetivo tres de la Agenda 2030 de las Naciones Unidas.

La bioética se configura como un espacio de pensamiento que puede brindar instrumentos prácticos dotados de estructuras argumentativas sólidas para la toma de decisiones que permitan la protección de la vida en todas sus manifestaciones, toda vez que, como campo de conocimiento multicultural, trans y multidisciplinario, busca identificar y resolver preguntas de tipo ético que surgen a partir de las investigaciones, desarrollos y aplicaciones tecnológicas en medio de sociedades que se caracterizan por su complejidad y pluralismo (Hottois, 2007, pág. 7).

Consientes de las amplias discusiones que deben darse a nivel mundial, en todos los campos del conocimiento, en especial en los relacionados con

la ciencia y la técnica y con el fin de resolver de manera colegiada las preguntas de tipo ético que surgirán de estas reflexiones, el Departamento de Bioética de la Universidad El Bosque propone “el fortalecimiento del pensamiento crítico para la búsqueda de cursos de acción óptimos en los temas relacionados con la aplicación y desarrollo tecnológico en las áreas de la salud, la educación y el ambiente, por medio de la creación y/o fortalecimiento de los comités de bioética en instituciones públicas y privadas en Colombia”.

El reto que representa para la especie humana la pandemia por COVID-19 que enfrentamos actualmente, afecta directamente el cumplimiento del ODS número tres, presiona y permite la movilización de la humanidad en torno a la protección de su propia vida. Cercos epidemiológicos logrados con eficacia por medio de la aplicación de la infotecnología, investigación científica en todo el planeta movilizadas con el objetivo de encontrar la vacuna que nos permita detener la amenaza y medicamentos para su manejo, espacios que reúne a las ciencias sociales y humanas, las cuales impactan en las decisiones estratégicas para el fortalecimiento de nuestros sistemas de salud y la minimización de contagios por medio de aislamientos sociales, fueron algunas de las reacciones que nos permitieron generar espacios de reflexión crítica con un enfoque bioético sobre el replanteamiento de las relaciones inter-subjetivas e inter-específicas existentes, para el resurgimiento de las visiones colaborativas entre humanos con su propia especie y con su entorno.

La Organización Mundial de la Salud (OMS) por ejemplo, presenta este año su Plan Estratégico de preparación y respuesta frente a la pandemia por COVID-19. En este documento de enfoque colaborativo, se plantean como puntos estratégicos de acción el rastreo y comprensión del comportamiento del virus, la garantía de cuidados para los pacientes, el aseguramiento de suministros de bioseguridad al personal de primera línea, la aceleración de las investigaciones para desarrollar la vacuna y el cuidado de la salud mental – principalmente a trabajadores sanitarios- (Naciones Unidas, 2020).

Teniendo en cuenta este plan estratégico de preparación y respuesta, el Departamento de Bioética de la Universidad El Bosque junto con la Sub Red integrada de servicios de salud Norte, de la ciudad de Bogotá implementan desde el mes de abril del presente año el “Comité de bioética para la toma de decisiones en unidades de cuidado intensivo y limitación

de esfuerzo terapéutico en la atención hospitalaria del norte de la capital del país durante la pandemia por COVID-19” dicha iniciativa permite la generación de espacios para la toma de decisiones estratégicas (Preparación, adaptación y reubicación de recursos) y acciones asistenciales (Instrucción a personal sanitario para el mejoramiento de la relación con sus pacientes y toma de decisiones de manera colegiada para la disminución de la carga moral de aquellas personas que hacen parte del grupo denominado “primera línea”).

Dada la situación de un eventual desbordamiento del sistema de salud colombiano como consecuencia del crecimiento exponencial de contagios frente a las limitaciones del sistema (capacidad instalada, personal sanitario idóneo para la atención y condiciones de bioseguridad de los mismos), surge la pregunta por la manera en que se distribuirán los recursos escasos disponibles en medio de esta difícil situación. La implementación de criterios materiales de justicia distributiva requerirá de toma de decisiones que suelen representar conflictos morales.

Dentro del marco del Plan Estratégico de Preparación y Respuesta Frente al COVID-19 de la Organización Mundial de la Salud, se plantea de manera puntual el cuidado de la salud mental principalmente de los trabajadores sanitarios (Naciones Unidas, 2020). Lo anterior, sumado a las indicaciones de presidencia de la República, Ministerio de Salud de Colombia y la Alcaldía de Bogotá, permiten visibilizar la importancia del acompañamiento en la toma de decisiones en unidades de cuidado intensivo al personal sanitario, con el fin de disminuir la carga moral de las personas que a diario asumen el desgaste emocional en la toma de decisiones para la asignación o no de soportes vitales artificiales o readecuación de esfuerzos terapéuticos.

Diferentes encuentros con el Comité de Bioética, el cual reunió a profesores del Departamento de Bioética de la Universidad El Bosque y personal sanitario y administrativo de la Sub Red integrada de servicios de salud Norte, de la ciudad de Bogotá, permitieron llevar a cabo la revisión de documentos guía para la toma de decisiones en unidades de cuidado intensivo, la elaboración de documentos como guías sugeridas para el entrenamiento del personal sanitario de primera línea y actividades de análisis de casos en los cuales se identificaron y resolvieron preguntas de tipo ético que surgieron en medio de las reflexiones de cada caso concreto por el cual era citado el Comité. Lo

anterior nos permite dar cuenta de la importancia del Comité de Bioética para el acompañamiento en la toma de decisiones en una institución pública.

Consolidar una propuesta que aporte al fortalecimiento del pensamiento crítico para la búsqueda de cursos de acción óptimos en los temas relacionados con la aplicación y desarrollo tecnológico en las áreas de salud, ambiente y educación, por medio de la creación y/o fortalecimiento de los comités de bioética en instituciones públicas y privadas en Colombia, puede aportar a la consecución de las metas planteadas por los Objetivos de Desarrollo Sostenible, ya que el análisis deliberativo de las oportunidades y riesgos que conlleva la tecnología en medio de los relatos políticos, económicos y religiosos, entre otros, propios de la humanidad, nos permitirán generar el acompañamiento colegiado necesario a una tecnósfera que profundiza las incertidumbres de la supervivencia de la humanidad y de los demás seres que habitan la biosfera junto a nosotros.

Dr. Jaime Escobar Triana

Director del departamento de Bioética. Universidad El Bosque

Dra. Constanza Ovalle

Coordinadora del departamento de Bioética. Universidad El Bosque

Mg. Mauricio Sánchez Osorio

Profesor Investigador del departamento de Bioética. Universidad El Bosque

▲ Bibliografía

DNP - República de Colombia. (2018). *CONPES 3918*. Bogotá.

DNP - República de Colombia. (2018). *CONPES 3934*. Bogotá.

Universidad El Bosque. (2014). *Política de proyección y responsabilidad social universitaria*. Bogotá: Editorial Universidad El Bosque. Obtenido de https://www.unbosque.edu.co/sites/default/files/2017-06/politica_proyeccion_responsabilidad_social_universitaria.pdf

Universidad El Bosque. (2016). *Plan de Desarrollo Institucional 2016-2021*. Bogotá: Editorial Universidad El Bosque. Obtenido de https://www.unbosque.edu.co/sites/default/files/2017-07/Plan_Desarrollo_Institucional_2016-2021.pdf

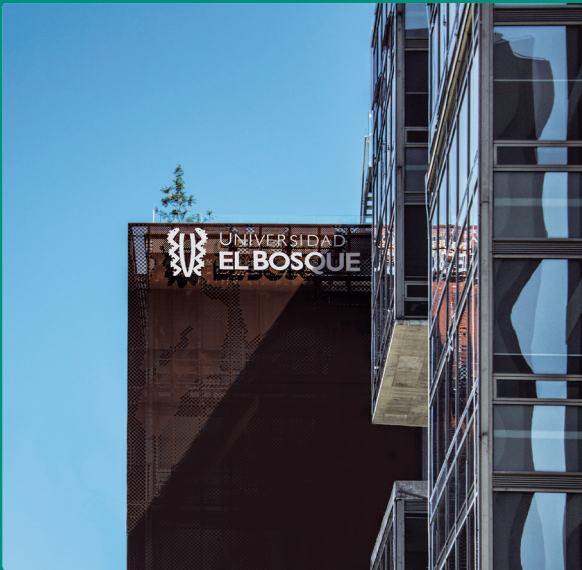

Instalaciones

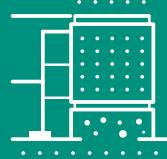

116.653 m²

- ÁREA TOTAL
- USAQUÉN 69.321,68 m²
 - CHÍA 47.331 m²

Recursos



ALREDEDOR DE
650.000

- RECURSOS BIBLIOGRÁFICOS
- 90 % COLECCIÓN DIGITAL
 - 10 % COLECCIÓN FÍSICA

Programas



29

- PROGRAMAS DE PREGRADO

90

- PROGRAMAS DE POSGRADO

Egresados



31.887

- EGRESADOS PRESENCIALES

Estudiantes



12.914

- ESTUDIANTES

UNIVERSIDAD EL BOSQUE / ÁREA DE RESPONSABILIDAD SOCIAL / REPOSITORIO PROYECTOS RSU UNIVERSIDAD EL B												
ODS IMPACTADO	META IMPACTADA	UNIDAD ACADÉMICAS O ADMINISTRATIVA		NOMBRE PROYECTO	DESCRIPCIÓN PROYECTO	VALOR PROYECTO	FECHA INICIO	FECHA FINAL	NOMBRE CONTACTO	APELLIDO CONTACTO	TELEFONO CONTACTO	EMAIL CONTACTO
		FACULTAD / UNIDAD ADMINISTRATIVA	DEPARTAMENTO									
2 HAMBRE CERO	2,1	Ciencias Económicas y Administrativas	Administración de empresas/negocios internacionales	Donando y entregando	Se identifican comunidades a nivel de ciudad y de país, que por sus condiciones socio económicas no están en condición de suplir sus necesidades básicas mínimas. Por lo cual se genera un movimiento social que intenta mitigar por medio de la entrega voluntaria de elementos que mitigan necesidades básicas como el vestido, alimentación y recreación. Para mejorar su condición. Este proyecto busca cultivar dentro de los estudiantes el principio de colaboración con las comunidades que sin importar su origen necesiten urgentemente una ayuda vital.	\$ 78.000.000	15-Feb-19	Activo	Andrés	Cortés	3005371280	agcor-tes@unbosque.edu.co
	2,4	Ciencias	Química Farmacéutica	Química Farmacéutica de El Bosque por una Colombia más emprendedora	Capacitar a la comunidad, en la elaboración de productos cosméticos de uso cotidiano para incentivar el conocimiento de las ciencias y promover la consolidación de una pequeña empresa sostenible.	\$ 1.200.000	15-Feb-19	Activo	Emerson Eliecer	León Ávila	3125036672	leone-mer-son@unbosque.edu.co

UNIVERSIDAD EL BOSQUE															
ÁREA DE INFLUENCIA DIRECTA					GRUPO DE INTERÉS			COOPERANTE NACIONAL			COOPERANTE INTERNACIONAL				EVIDENCIAS
BARRIO	LOCALIDAD	MUNICIPIO	DEPARTAMENTO	PAÍS	POBLACIÓN DIRECTA IMPACTADA (EXPRESADA EN NÚMEROS)	TIPO POBLACIÓN	GRUPO DE INTERÉS	NOMBRE	SECTOR	VALOR DE LA FINANCIACIÓN	NOMBRE	PAÍS	SECTOR	VALOR DE LA FINANCIACIÓN	
N/A	N/A	Bogotá, Quibdo, Tarapaca, Paz de Ariporo, Ataco, Puerto Ospino.	Bogotá, Choco, Amazonas, Putumayo, Tolima.	Colombia, Ecuador.	9000	Comunidad	Comunidad	NA	NA	\$ -	NA	NA	NA	\$ -	Material fil-mico (videos y fotos) y material físico (certificaciones, invitaciones).
El Regalo	Bosa	Bogotá D.C	Bogotá	Colombia.	580	Comunidad	Comunidad	Universidad El Bosque, Facultad Ciencias Económicas y Administrativas	Educación	\$ -	NA	NA	NA	\$ -	Material fil-mico (videos y fotos) y material físico (certificaciones, invitaciones).

UNIVERSIDAD EL BOSQUE / ÁREA DE RESPONSABILIDAD SOCIAL / REPOSITORIO PROYECTOS RSU UNIVERSIDAD EL B													
ODS IMPACTADO	META IMPACTADA	UNIDAD ACADÉMICAS O ADMINISTRATIVA		NOMBRE PROYECTO	DESCRIPCIÓN PROYECTO	VALOR PROYECTO	FECHA INICIO	FECHA FINAL	NOMBRE CONTACTO	APELLIDO CONTACTO	TELEFONO ONTACTO	EMAIL CONTACTO	
		FACULTAD / UNIDAD ADMINISTRATIVA	DEPARTAMENTO										
3 SALUD Y BIENESTAR	3, d	Bienestar	Bienestar	Conectando Sonrisas	Generar actividades orientadas a la promoción de hábitos saludables y la prevención de la enfermedad en temas de salud oral en comunidades en situación de vulnerabilidad de la localidad de usaquen	\$ -	1-Jan-20	Activo	Martínez	Alejandro		voluntarios@unbosque.edu.co	
	3,8	Ciencias Jurídicas y Políticas	Derecho	Capacitaciones multidisciplinares virtuales a la comunidad.	El Consultorio Jurídico, el Consultorio de Psicología y Medicina Familiar, realizaron una capacitación dirigida a los padres del colegio municipal de Ricaurte, Cundinamarca, la que se denominó Relaciones Parentales y principio de Corresponsabilidad Familiar a la que asistieron alrededor de 130 familias que se conectaron a través de collaborate; se capacitó a los funcionarios en el uso de esta plataforma y se creó una ruta para que los padres pudieran acceder a ella. La actividad duró dos horas.	\$ -	24-Apr-20	Activo	Cardona Mejía	Martha Liliana		consultorio-juridico@unbosque.edu.co	
	3, d	Ciencias	Química Farmacéutica	El uso responsable de medicamentos para mejorar la calidad de vida en Colombia	Concientizar a la comunidad acerca de la importancia del uso responsable de los medicamentos desde el punto de vista farmacéutico, con el propósito de disminuir la automedicación como recurso inmediato para combatir las enfermedades.	\$ 1.200.000	15-Feb-19	Activo	Emerson Eliecer	León Ávila		leonemerson@unbosque.edu.co	

OSQUE

	ÁREA DE INFLUENCIA DIRECTA					GRUPO DE INTERÉS			COOPERANTE NACIONAL			COOPERANTE INTERNACIONAL				EVIDENCIAS
	BARRIO	LOCALIDAD	MUNICIPIO	DEPARTAMENTO	PAÍS	POBLACIÓN DIRECTA IMPACTADA (EXPRESADA EN NÚMEROS)	TIPO POBLACIÓN	GRUPO DE INTERÉS	NOMBRE	SECTOR	VALOR DE LA FINANCIACIÓN	NOMBRE	PAÍS	SECTOR	VALOR DE LA FINANCIACIÓN	
	Bella Suiza	Usaquen	Bogotá	cundina-marca	Colombia	50	Comunidad	Comu-nidad	NA	NA	\$ -	NA	NA	NA	\$ -	Fotos Listados de Asistencia Bitacora de Acciones Voluntarias
	Trabajo en casa.	NA	Ricaurte	cundina-marca	Colombia	137	Comunidad	Comu-nidad	NA	NA	\$ -	NA	NA	NA	\$ -	Link, grabación y fotografías
			Bogotá D.C	Bogotá	Colombia.	1200	Comunidad	Comu-nidad	Funda-ción Caminos de Libertad		\$ -	NA	NA	NA	\$ -	Material filmico (videos y fotos) y material fisico (certificaciones, invitaciones).

UNIVERSIDAD EL BOSQUE / ÁREA DE RESPONSABILIDAD SOCIAL / REPOSITORIO PROYECTOS RSU UNIVERSIDAD EL B													
ODS IMPACTADO	META IMPACTADA	UNIDAD ACADÉMICAS O ADMINISTRATIVA		NOMBRE PROYECTO	DESCRIPCIÓN PROYECTO	VALOR PROYECTO	FECHA INICIO	FECHA FINAL	NOMBRE CONTACTO	APELLIDO CONTACTO	TELEFONO ONTACTO	EMAIL CONTACTO	
		FACULTAD / UNIDAD ADMINISTRATIVA	DEPARTAMENTO										
3 SALUD Y BIENESTAR	3, d	Enfermería	Enfermería	Cuidado de la salud y desarrollo de habilidades para la vida en clave de comunicación	dinamizar procesos orientados a fortalecer el desarrollo y consolidación de habilidades para la vida como competencias que posibilitan el afrontamiento efectivo de las tensiones de la vida cotidiana, minimizan la exposición a conductas de riesgo para la salud.	\$ 30.000.000	1-Jan-20	Activo	Olga Stella	Diaz Usme		diazolga@unbosque.edu.co	
	3, b	Facultad de Creación y Comunicación	Programa de Formación Musical	Do Re Mi Salud	Programa que busca generar una actividad cultural que permita, desde la música, el desarrollo del espíritu y la cultura de la comunidad hospitalaria de Los Cobos Medical Center. La Música tiene diversas funciones en la vida del ser humano y se construye como una experiencia comunicacional, física y de movimiento, social, emocional, simbólica, estética, cultural, espiritual y terapéutica. El programa de experiencia musical de Los Cobos Medical Center pretende desarrollar diversos escenarios que contribuyen a garantizar entornos saludables, humanización, calidad de vida y bienestar.	\$ 6.683.000	1-Feb-19	Activo	CAROLINA	Melo		meloandrea@unbosque.edu.co	

UNIVERSIDAD EL BOSQUE																
	ÁREA DE INFLUENCIA DIRECTA					GRUPO DE INTERÉS			COOPERANTE NACIONAL			COOPERANTE INTERNACIONAL				EVIDENCIAS
	BARRIO	LOCALIDAD	MUNICIPIO	DEPARTAMENTO	PAÍS	POBLACIÓN DIRECTA IMPACTADA (EXPRESADA EN NÚMEROS)	TIPO POBLACIÓN	GRUPO DE INTERÉS	NOMBRE	SECTOR	VALOR DE LA FINANCIACIÓN	NOMBRE	PAÍS	SECTOR	VALOR DE LA FINANCIACIÓN	
	NA	NA	BOGOTA	BOGOTA D.C	Colombia	125	Adolescen- cia	Estu- diantes	Colegio Miguel Antonio Caro	Publico	\$ -	NA	NA	NA	\$ -	Informe anual entregado a la Dirección de investigaciones y proyección social de la Facultad
	Bella Suiza	Usaquen	Bogotá	Cundina- marca	Colombia	175	Comunidad	Comu- nidad			\$ -					Fotos, Videos, Listados de Asistencia, Bitacora de Acciones Voluntarias, actas de reuniones.

UNIVERSIDAD EL BOSQUE / ÁREA DE RESPONSABILIDAD SOCIAL / REPOSITORIO PROYECTOS RSU UNIVERSIDAD EL B

ODS IMPACTADO	META IMPACTADA	UNIDAD ACADÉMICAS O ADMINISTRATIVA		NOMBRE PROYECTO	DESCRIPCIÓN PROYECTO	VALOR PROYECTO	FECHA INICIO	FECHA FINAL	NOMBRE CONTACTO	APELLIDO CONTACTO	TELEFONO ONTACTO	EMAIL CONTACTO
		FACULTAD / UNIDAD ADMINISTRATIVA	DEPARTAMENTO									
3 SALUD Y BIENESTAR	3, d	Ingeniería	Bioingeniería	Bioingeniería en Acción	Este proyecto busca generar una articulación entre las áreas de énfasis de los bioingenieros (Salud para entes biológicos, Sostenibilidad alimentaria, Energías renovables y Relación hombre - agua) con los retos de las comunidades y territorios mediante la identificación de problemáticas y el desarrollo de artefactos de ingeniería que permitan soportar los avances médicos y biológicos de manera confiable, responsable y sostenible.	\$ 15.000.000	1-Jan-15	Activo	Diana A.	Fajardo Sua		dfajardos@unbosque.edu.co

OSQUE

	ÁREA DE INFLUENCIA DIRECTA				GRUPO DE INTERÉS			COOPERANTE NACIONAL			COOPERANTE INTERNACIONAL				EVIDENCIAS	
	BARRIO	LOCALIDAD	MUNICIPIO	DEPARTAMENTO	PAÍS	POBLACIÓN DIRECTA IMPACTADA (EXPRESADA EN NÚMEROS)	TIPO POBLACIÓN	GRUPO DE INTERÉS	NOMBRE	SECTOR	VALOR DE LA FINANCIACIÓN	NOMBRE	PAÍS	SECTOR		VALOR DE LA FINANCIACIÓN
	NA	NA	NA	Cundinamarca, boyaca, guajirá, santander	Colombia	1270	Comunidad	Comunidad	Comunidad de los Cocos (Adultos y niños), Asociación de charqueros de Manaure, cafeteros de Santander, Fundación Voces de Amor-Ciudad Bolívar, Fundación Eudes, Fundación con Síndrome Down, Fundación CIREC, finca apícola Santa Rita, Jardín Botánico de Bogotá, Colegio La Inmaculada de Chía, Hospital Universitario de la Samaritana, INVE-MAR, fincas paneleras en Mesitas - Cundinamarca, Fundación Materialización 3D, Asociación El Común, Fundación UTA, CIAB, Fundación Centro Colombiano de Hipoterapia	sector publico, sector privado, Asociaciones	\$ -	NA	NA	NA	\$ -	Informes de cada actividad con registro fotografico y soportes de desarrollos

UNIVERSIDAD EL BOSQUE / ÁREA DE RESPONSABILIDAD SOCIAL / REPOSITORIO PROYECTOS RSU UNIVERSIDAD EL BOSQUE												
ODS IMPACTADO	META IMPACTADA	UNIDAD ACADÉMICAS O ADMINISTRATIVA		NOMBRE PROYECTO	DESCRIPCIÓN PROYECTO	VALOR PROYECTO	FECHA INICIO	FECHA FINAL	NOMBRE CONTACTO	APELLIDO CONTACTO	TELEFONO ONTACTO	EMAIL CONTACTO
		FACULTAD / UNIDAD ADMINISTRATIVA	DEPARTAMENTO									
3 SALUD Y BIENESTAR	3, d	Medicina	Optometría	Salud visual dirigida a la población de los colegios de la localidad de usaquén. donaciones y brigadas a personas en condición del vulnerable	Brindar la oportunidad a la población pediátrica en etapa escolar de tener atención en optometría de manera oportuna, dirigida a la promoción, preventivo y tratamiento de las enfermedades visuales y oculares.	\$ -	1-Aug-13	Activo	Zulma marcelo	Santos carrizosa	30229 8735 31085 86264	santoszulmas@unbosque.edu.co carrisoza-marcelo@unbosque.edu.co
	3,4	Odontología	Odontología	Odontología Hospitalaria: Hospital Infantil Universitario de San José Enero a mayo de 2020	Ofrecer atención odontológica al paciente con compromiso sistémico, en situación de discapacidad, malformaciones craneofaciales facilitando el acceso a los servicios de salud y la solución de la morbilidad dentro de equipos interdisciplinarios. Estrategias virtuales en la pagina web del hospital se publico una infografía y video con recomendaciones de higiene oral para los niños, infografía para la consulta de recién nacido, infografía y video para el paciente en condición de discapacidad, infografía para realizar autoexamen para cancer oral. Teleorientación a al servicio de hospitalización pediátrico. Charlas virtuales al personal de salud del servicio de cirugía plastica y pediatría. Teleorientación en la junta de casos clínicos de cirugía plastica de pacientes con malformaciones craneofaciales. Asistencia al comite de salas de cirugía. asistencia virtual a juntas medicas del hospital	\$ 30.000.000	1-Jan-05	Activo	Ana Maria	Pulido	648 9029	pulidoana@unbosque.edu.co co:ctconti@gmail.com
	3,7	odontología	odontología	proyecto acoso escolar colegio casa blanca enero mayo 2020	estrategias virtuales de prevención para el acoso escolar, actividades sincronicas con estudiantes de 5 grado, y con el area de psicología el colegio	\$ -	1-mar-20	activo	sandra-andrea	hincapié-rojas	648 9029	hincapiésandra@unbosque.edu.co
	3, b	odontología	odontología	jac cedritos y gerontológico amyser: lectura de necesidades en el cuidado de la salud bucal de las personas mayores de cedritos	diagnóstico comunitario de la situación de las personas mayores del upz de cedritos estrategias virtuales egias	\$ -	1-jan-20	activo	alejandro	perdomo	648 9029	aperdomo@unbosque.edu.co

OSQUE

ÁREA DE INFLUENCIA DIRECTA					GRUPO DE INTERÉS			COOPERANTE NACIONAL			COOPERANTE INTERNACIONAL				EVIDENCIAS
BARRIO	LOCALIDAD	MUNICIPIO	DEPARTAMENTO	PAÍS	POBLACIÓN DIRECTA IMPACTADA (EXPRESADA EN NÚMEROS)	TIPO POBLACIÓN	GRUPO DE INTERÉS	NOMBRE	SECTOR	VALOR DE LA FINANCIACIÓN	NOMBRE	PAÍS	SECTOR	VALOR DE LA FINANCIACIÓN	
Parque Unicerro, La Carolina, Cedritos	Usaquen	Bogotá	Bogotá D.C	Colombia	325	Niñez Adolescencia	Comunidad	NA	NA	\$ -	NA	NA	NA	\$ -	PDI Agosto 19/ marzo 2020 Fotos
Barrios Unidos	Barrios Unidos y	Bogotá	Cundinamarca	Colombia	394	Comunidad	Comunidad	NA	Educativo	\$90.000.000	N.A	N.A	N.A	\$ -	informes, registro fotografico, Infografias, publicación en pagina web del hospital, videos,
usaquén - san cristobal	usaquén - san cristobal	Bogotá	cundinamarca	cundinamarca	50	infancia	comunidad	colegio casa blanca	educativa privada	\$ -	NA	NA	NA	\$ -	videos, comunicaciones
cedritos	usaquén	Bogotá	cundinamarca	colombia	30	adultos mayores	comunidad	jac cedritos y gerontológico amyser	comunitario	\$ -	NA	NA	NA	\$ -	videoconferencias, entrevistas a lideres y video

UNIVERSIDAD EL BOSQUE / ÁREA DE RESPONSABILIDAD SOCIAL / REPOSITORIO PROYECTOS RSU UNIVERSIDAD EL B													
ODS IMPACTADO	META IMPACTADA	UNIDAD ACADÉMICAS O ADMINISTRATIVA		NOMBRE PROYECTO	DESCRIPCIÓN PROYECTO	VALOR PROYECTO	FECHA INICIO	FECHA FINAL	NOMBRE CONTACTO	APELLIDO CONTACTO	TELEFONO ONTACTO	EMAIL CONTACTO	
		FACULTAD / UNIDAD ADMINISTRATIVA	DEPARTAMENTO										
3 SALUD Y BIENESTAR	3,4	odontología	odontología	fundación ana restrepo del corral proyecto interdisciplinar (odontología y psicología) proyecto sonrisas mentalmente sanas enero a mayo de 2020	proyecto interdisciplinar con participación de las facultades de psicología y odontología de la universidad el bosque cuyo objetivo es facilitar el desarrollo y mantenimiento de hábitos saludables, la promoción de la salud y prevención de enfermedades prevalentes en cavidad oral, con la intervención integral hacia los padres, docentes y estudiantes pertenecientes a la fundación educativa ana restrepo del corral. estrategias virtuales: videos están orientados educación en salud oral en tiempos de pandemia., se esta implementando una pagina web y otros productos educativos. para el 2020-2 se han seguido realizando actividades de promoción y prevención junto con la facultad de psicología. se está diseñando un video para la comunidad de la fearc sobre diabetes.	\$ 12.000.000	1-jan-18	activo	luz marcela / jacqueline	amaya riveros-7garzón		amayaluz@unbosque.edu.co	
	3,4	odontología	odontología	fundación ana restrepo del corral proyecto educativo servicio de odontología fearc-universidad el bosque enero a mayo de 2020	programa que incluye subproyectos educativos de promoción de la salud y prevención de la enfermedad dirigidos a la comunidad escolar : alumnos, profesores y padres de familia. estrategias virtuales actividades para incentivar el reciclaje en tiempos de cuarentena, video de protocolo de bioseguridad en tiempos de pandemia. para el 2020-2 se está trabajando con los estudiantes de bachillerato sobre ¿qué es la gingivitis, sus repercusiones, prevención.	\$ 1.500.000	1-jan-85	activo	luz marcela / jacqueline	amaya riveros-7garzón		amayaluz@unbosque.edu.co	

UNIVERSIDAD EL BOSQUE															
ÁREA DE INFLUENCIA DIRECTA					GRUPO DE INTERÉS			COOPERANTE NACIONAL			COOPERANTE INTERNACIONAL				EVIDENCIAS
BARRIO	LOCALIDAD	MUNICIPIO	DEPARTAMENTO	PAÍS	POBLACIÓN DIRECTA IMPACTADA (EXPRESADA EN NÚMEROS)	TIPO POBLACIÓN	GRUPO DE INTERÉS	NOMBRE	SECTOR	VALOR DE LA FINANCIACIÓN	NOMBRE	PAÍS	SECTOR	VALOR DE LA FINANCIACIÓN	
unicerros	usaquen	Bogotá	cundinamarca	colombia	80	niñez	comunidad	na	educativo	\$12.000.000	NA	NA	NA	\$-	-premio a la excelencia académica vocación e integración, video, registro fotografico articulo en construcción, bases de datos -formatos aiepi, los ríps, fotografías videos, informes
unicerros	usaquen	Bogotá	cundinamarca	colombia	30	comunidad	comunidad	na	educativo	\$1.500.000	NA	NA	NA	\$-	documentos, videos, fotografías ,consentimientos informados, bases de datos

UNIVERSIDAD EL BOSQUE / ÁREA DE RESPONSABILIDAD SOCIAL / REPOSITORIO PROYECTOS RSU UNIVERSIDAD EL B													
ODS IMPACTADO	META IMPACTADA	UNIDAD ACADÉMICAS O ADMINISTRATIVA		NOMBRE PROYECTO	DESCRIPCIÓN PROYECTO	VALOR PROYECTO	FECHA INICIO	FECHA FINAL	NOMBRE CONTACTO	APELLIDO CONTACTO	TELEFONO ONTACTO	EMAIL CONTACTO	
		FACULTAD / UNIDAD ADMINISTRATIVA	DEPARTAMENTO										
3 SALUD Y BIENESTAR	3, b	odontologia	odontologia	programa desarrollo integral para la calidad de vida del territorio de santa bárbara, bogotá	para la construcción del programa calidad de vida para el territorio de santa bárbara se diseñaron tres ejes, salud - educación, salud - ambiente, y salud - cultura. ejes conductores del programa, que permiten agrupar los proyectos que surjan para llegar a los diferentes grupos etáreos de la comunidad, dando respuesta a través de acciones integrales a las necesidades y expectativas de la comunidad, en miras al mejoramiento de la salud y calidad de vida. estrategias virtuales: diseño de material educativo virtual: video para las familias de territorio santa barbara (asodelicias, asociación san mateo). reuniones virtuales con las familias. espacios de gestion y evaluación con actores institucionales del territorio	\$ 3.000.000	1-jan-11	activo	luis fernando	restrepo perez		prestrepo-luisf@unbosque.edu.co	
	3, c	Odontologia	Odontologia	Anapoima: Diseño, construcción e implementación participativos de planes locales y estrategias en salud bucal para la primera infancia.	El proyecto comprende diferentes actividades que van desde la gestión interinstitucional con organismos del gobierno municipal para desarrollar proyectos conjuntos con la primera infancia de Anapoima, acciones de trabajo con el Hospital de atención en consulta externa para toda la población, incluyendo acciones preventivas y restaurativas dentro del plan de beneficios del POS. estrategias virtuales: diseño de material educativo virtual: video para las familias de territorio espacios de gestion y evaluación con actores institucionales del territorio, actividades de educación remotas con familias de primera infancia	\$ 9.000.000	1-Jul-11	Activo	LUIS FERNANDO	RESTREPO PEREZ		prestrepo-luisf@unbosque.edu.co	

OSQUE

	ÁREA DE INFLUENCIA DIRECTA				GRUPO DE INTERÉS			COOPERANTE NACIONAL			COOPERANTE INTERNACIONAL				EVIDENCIAS
	BARRIO	LOCALIDAD	MUNICIPIO	DEPARTAMENTO	PAÍS	POBLACIÓN DIRECTA IMPACTADA (EXPRESADA EN NÚMEROS)	TIPO POBLACIÓN	GRUPO DE INTERÉS	NOMBRE	SECTOR	VALOR DE LA FINANCIACIÓN	NOMBRE	PAÍS	SECTOR	
unicerros, la esperanza, pañuelito, delicias del carmen, usaquen	usaquen	bogota	cundinamarca	colombia	80	familias	comunidad	icbf- asociación san mateo, fundación proyecto de vida	gubernamental	\$ -	N.A	N.A	N.A	\$ -	bases de datos, informes, registro fotografico, video
anapoima	anapoima	anapoima	cundinamarca	colombia	120	infancia	comunidad	colgate y palmolive	Empresa Privada	\$ 9,000.000	N.A	N.A	N.A	\$ -	informes, fotografias, videos, proyectos de investigación

UNIVERSIDAD EL BOSQUE / ÁREA DE RESPONSABILIDAD SOCIAL / REPOSITORIO PROYECTOS RSU UNIVERSIDAD EL B

ODS IMPACTADO	META IMPACTADA	UNIDAD ACADÉMICAS O ADMINISTRATIVA		NOMBRE PROYECTO	DESCRIPCIÓN PROYECTO	VALOR PROYECTO	FECHA INICIO	FECHA FINAL	NOMBRE CONTACTO	APELLIDO CONTACTO	TELEFONO ONTACTO	EMAIL CONTACTO
		FACULTAD / UNIDAD ADMINISTRATIVA	DEPARTAMENTO									
3 SALUD Y BIENESTAR	3, b	Odontología	Odontología	Nuestra señora del Rosario: Evaluación del Programa Sonrisas Sanas esta aquí la información de Enero Mayo 2020	Desarrollo y evaluación de proyectos mediante estrategias virtuales En salud y salud bucal dirigidos a la población del colegio Nuestra señora del rosario. videos de VI semestre para escolares sobre autoestima y autocuidado	\$ 2.500.000	1-Jan-13	Activo	Maria Juliana	Ochoa Ocampo	6489 029	ochoamaria@unbosque.edu.co
	3, 4	Odontología	Odontología	IMPLEMENTACIÓN Y EVALUACIÓN DE UNA RUTA PARA LA PREVENCIÓN, PROMOCIÓN Y ATENCIÓN EN SALUD ORAL DE LA PRIMERA INFANCIA DEL MUNICIPIO DE UBATE	desarrollar, implementar y evaluar una ruta de atención para la promoción, prevención y tratamiento de la caries dental en la primera infancia dentro los lineamientos del MIAS y del RIAS para la primera infancia que permita superar las posibles barreras y fortalezca la aplicación de diferentes estrategias preventivas como el barniz de fluor en la atención a la primera infancia estrategias virtuales:Apoyo jornada de cepillado dental entrega de kits	\$ 184.250.000	1-Jan-18	Activo	Maria Clara	Gonzalez Carrera	6489 029	gonzalezmaria@unbosque.edu.co
	3, d	Odontología	Odontología	Jardin Infantil mi Dulce Refugio Primer Paso a la Salud Oral Enero a Mayo de 2020	Implementar un programa de salud oral para la población entre los 3 meses y 5 años. Estrategias virtuales: cartilla virtual dirigida a docentes de la institución . Videos sobre dieta, salud oral y prevención del Covid 19 dirigidos a los niños y a los padres de familia.	\$ 2.500.000	1-Jan-15	Activo	Maria Juliana	Ochoa Ocampo	6489 029	ochoamaria@unbosque.edu.co

OSQUE

	ÁREA DE INFLUENCIA DIRECTA					GRUPO DE INTERÉS			COOPERANTE NACIONAL			COOPERANTE INTERNACIONAL				EVIDENCIAS
	BARRIO	LOCALIDAD	MUNICIPIO	DEPARTAMENTO	PAÍS	POBLACIÓN DIRECTA IMPACTADA (EXPRESADA EN NÚMEROS)	TIPO POBLACIÓN	GRUPO DE INTERÉS	NOMBRE	SECTOR	VALOR DE LA FINANCIACIÓN	NOMBRE	PAÍS	SECTOR	VALOR DE LA FINANCIACIÓN	
	San cipriano	Suba	BOGOTA	Cundina-marca	COLOMBIA	120	Niñez	Comu-nidad	Colgate y palmolive	Empresa Privada	\$ 450.000	N.A	NA	NA	\$ -	registro fotografico, bases de datos, articulo, infografias
	Ubate	Munici-pio	UBATE	Cundina-marca	COLOMBIA	1500	Niñez	Comu-nidad	Colgate y palmolive	Empresa Privada	\$ 105.150.000	N.A	N.A	N.A	\$ -	Informes de avance del proyecto, fotografias, capacitaciones, reuniones, talleres, concurso,mesas de trabajo
	Santa Cecilia	Usaquen	BOGOTA	Cundina-marca	COLOMBIA	320	Niñez	Comu-nidad	Colgate y palmolive	Empresa Privada	\$ 450.000	N.A	N.A	N.A	\$ -	informes de avance del proyecto, videos, fotografias, bases de datos, material educativo virtual para docentes y padres de familia.

UNIVERSIDAD EL BOSQUE / ÁREA DE RESPONSABILIDAD SOCIAL / REPOSITORIO PROYECTOS RSU UNIVERSIDAD EL BOSQUE												
ODS IMPACTADO	META IMPACTADA	UNIDAD ACADÉMICAS O ADMINISTRATIVA		NOMBRE PROYECTO	DESCRIPCIÓN PROYECTO	VALOR PROYECTO	FECHA INICIO	FECHA FINAL	NOMBRE CONTACTO	APELLIDO CONTACTO	TELEFONO CONTACTO	EMAIL CONTACTO
		FACULTAD / UNIDAD ADMINISTRATIVA	DEPARTAMENTO									
3 SALUD Y BIENESTAR	3, b	Odontología	Odontología	Odontología Hospitalaria: Hospital Infantil Universitario de San José Enero a diciembre de 2020	ofrecer atención odontológica al paciente con compromiso sistémico, en situación de discapacidad, malformaciones craneofaciales y programa de tratamiento odontológico bajo anestesia general e interconsulta de pacientes hospitalizados. facilitando el acceso a los servicios de salud y la solución de la morbilidad dentro de equipos interdisciplinarios. Estrategias virtuales en la pagina web del hospital se publico una infografía y video con recomendaciones de higiene oral para los niños, infografía para la consulta de recién nacido, infografía para realizar autoexamen para cancer oral y infografía para promoción y prevención de la salud oral de la materna. Teleorientación a al servicio de hospitalización pediátrico. Charlas virtuales al personal de salud del servicio de cirugía plastica y pediatría. Teleorientación en la junta de casos clínicos de cirugía plastica de pacientes con malformaciones craneofaciales. Asistencia al comite de salas de cirugía, asistencia virtual a juntas medicas del hospital. Desde el mes de agosto se activa la presencialidad en consulta externa y anestesia general.	\$ 30.000.000	1-Jan-05	Activo	Ana Maria	Pulido	648 9029	pulidoana@unbosque.edu.co

BOSQUE																
	ÁREA DE INFLUENCIA DIRECTA				GRUPO DE INTERÉS			COOPERANTE NACIONAL			COOPERANTE INTERNACIONAL			EVIDENCIAS		
	BARRIO	LOCALIDAD	MUNICIPIO	DEPARTAMENTO	PAÍS	POBLACIÓN DIRECTA IMPACTADA (EXPRESADA EN NÚMEROS)	TIPO POBLACIÓN	GRUPO DE INTERÉS	NOMBRE	SECTOR	VALOR DE LA FINANCIACIÓN	NOMBRE	PAÍS		SECTOR	VALOR DE LA FINANCIACIÓN
	Barrios Unidos	Barrios Unidos y	Bogota	Cundinamarca	Colombia	149	Comunidad	Comunidad	N/A	Educativo	\$ 90.000.000	N.A	N.A	N.A	\$ -	informes, registro fotografico, Infografías, publicación en pagina web del hospital, videos.

UNIVERSIDAD EL BOSQUE / ÁREA DE RESPONSABILIDAD SOCIAL / REPOSITORIO PROYECTOS RSU UNIVERSIDAD EL BOSQUE												
ODS IMPACTADO	META IMPACTADA	UNIDAD ACADÉMICAS O ADMINISTRATIVA		NOMBRE PROYECTO	DESCRIPCIÓN PROYECTO	VALOR PROYECTO	FECHA INICIO	FECHA FINAL	NOMBRE CONTACTO	APELLIDO CONTACTO	TELÉFONO CONTACTO	EMAIL CONTACTO
		FACULTAD / UNIDAD ADMINISTRATIVA	DEPARTAMENTO									
3 SALUD Y BIENESTAR	3, b	Odontología	Odontología	Odontología Hospitalaria: Sociedad de Cirugía Hospital de San José y Universidad Saludable Enero a Diciembre de 2020	<p>Prestación de servicio odontológico, a personal médico y administrativo de la FUCS y del Hospital realización de interconsultas al paciente hospitalizado con énfasis en promoción y prevención de salud oral se realizaron actividades conjuntas con las FUCS en actividades como Fucs al parque mediante cartillas informativas para promover la salud oral de los vecinos y personal que habita alrededor del hospital, actividades de promoción en salud oral para estudiantes de la FUCS Pacientes externos y acompañantes del hospital Estrategias virtuales: videos de promoción y prevención de salud oral, técnicas de cepillado y promoción del servicio de Odontología, a proyectado en los televisores de los apsillos de la Universidad FUCS Y del Hospital, TELEODONTOLOGIA a través de la plataforma del hospital para trabajar consulta virtual en el departamento del Guainía y en la actualidad para la consulta hospitalaria que requiera consulta odontológica especializada dirigida a orientar profesionales en áreas especializadas asistencia virtual a juntas medicas del hospital, actividades de promoción y prevención en salud oral en el hospital de san jose enfocado al paciente hospitalario y sus familiares y a las mujeres gestantes y lactantes</p>	\$ 30.000.000	1-Jan-02	Activo	CAROLINA	TELLEZ CONTI	648 9029	Tellezcarolina@unbosque.edu.co

BOSQUE

ÁREA DE INFLUENCIA DIRECTA					GRUPO DE INTERÉS			COOPERANTE NACIONAL			COOPERANTE INTERNACIONAL				EVIDENCIAS
BARRIO	LOCALIDAD	MUNICIPIO	DEPARTAMENTO	PAÍS	POBLACIÓN DIRECTA IMPACTADA (EXPRESADA EN NÚMEROS)	TIPO POBLACIÓN	GRUPO DE INTERÉS	NOMBRE	SECTOR	VALOR DE LA FINANCIACIÓN	NOMBRE	PAÍS	SECTOR	VALOR DE LA FINANCIACIÓN	
La estanzuela	Martires	Bogota D.C	Cundina-marca	Colombia	300	Comunidad	Comu-nidad	NA	Educa-tivo	\$ 30.000.000	NA	NA	N.A	\$ -	informes, base datos, videos, posters, actas

UNIVERSIDAD EL BOSQUE / ÁREA DE RESPONSABILIDAD SOCIAL / REPOSITORIO PROYECTOS RSU UNIVERSIDAD EL BOSQUE													
ODS IMPACTADO	META IMPACTADA	UNIDAD ACADÉMICAS O ADMINISTRATIVA		NOMBRE PROYECTO	DESCRIPCIÓN PROYECTO	VALOR PROYECTO	FECHA INICIO	FECHA FINAL	NOMBRE CONTACTO	APELLIDO CONTACTO	TELÉFONO CONTACTO	EMAIL CONTACTO	
		FACULTAD / UNIDAD ADMINISTRATIVA	DEPARTAMENTO										
3 SALUD Y BIENESTAR	3,4	Odontología	Odontología	Programa para atención de personas con modelo diferencial del municipio de Sesquile.	Tele-Educación para la salud bucal con enfoque diferencial en población con enfermedades sistémicas y gestantes. Identificación de factores de riesgo personales y familiares, orientación para el cuidado y autocuidado de la salud.	\$ 5.000.000	10-Jul-19	Activo	ROCIO ANDREA	BARBOSA	648 9029	rbarbosao@unbosque.edu.co	
	3,4	Odontología	Odontología	Fundación San Mauricio: programa de prevención en salud oral Enero a diciembre 2020	favorecer el adecuado crecimiento y desarrollo de los niños y niñas escolares, disminuyendo los índices de morbilidad oral, implementando estrategias virtuales de promoción de la salud y prevención de la enfermedad en la comunidad de la Fundación San Mauricio. Se realizaron infografías Cancionero, videos.	\$ 2.500.000	1-Jul-19	Activo	maria juliana /lina maria/ martha	ochoa ocampo /triana /castelblanco	648 9029	ochoamaria@unbosque.edu.co	
	3,4	Odontología	Odontología	Fundación Ana Restrepo del Corral proyecto interdisciplinar (odontología y medicina)Evaluación del estado nutricional, alimentos consumidos durante la jornada escolar y actividad física de los estudiantes de 13 a 18 años de edad de los estudiantes de la FEARC	Establecer un diagnóstico por antropometría de estudiantes de 13 a 18 años, conocer los alimentos que llevan al colegio en la jornada escolar evaluar la actividad física semanal, con el fin de diseñar e implementar un programa de educación alimentaria y nutricional en la Fundación Ana Restrepo del Corral. 2020-2: Diseño de material educativo en nutrición y actividad físico dirigida a la comunidad escolar de la FEARC	\$ 6.000.000	1-Jan-19	Activo	Jacqueline /luz marcela	Garzon Rodriguez/ Amaya Riveros	648 9029	garzonjacqueline@unbosque.edu.co	
	3,4	Odontología	Odontología	ESE Centro de Salud San Pablo de Borbur. Atención odontológica integral de población en ruralidad.	Desarrollar acciones que favorezcan el estado de salud bucal de la población de San Pablo de Borbur con acciones de tipo individual y colectivo. Favorecer la atención odontológica en el municipio con componentes de integralidad, enfoque diferencial y bioético.	\$ 10.000.000	1-Aug-20	Activo	Rocio Andrea	Barbosa	648 9029	rbarbosao@unbosque.edu.co	
	3,7	Odontología	Odontología	White House School Colegio Casa Blanca Enero Mayo 2020	Estrategias virtuales de prevención para el acoso escolar, actividades sincrónicas con estudiantes de 5 grado, y con el área de psicología el colegio	\$ -	1-Mar-20	Activo	Sandra - Andrea	Hincapié -rojas	648 9029	hincapiesandra@unbosque.edu.co	

OSQUE

	ÁREA DE INFLUENCIA DIRECTA				GRUPO DE INTERÉS			COOPERANTE NACIONAL			COOPERANTE INTERNACIONAL				EVIDENCIAS
	BARRIO	LOCALIDAD	MUNICIPIO	DEPARTAMENTO	PAÍS	POBLACIÓN DIRECTA IMPACTADA (EXPRESADA EN NÚMEROS)	TIPO POBLACIÓN	GRUPO DE INTERÉS	NOMBRE	SECTOR	VALOR DE LA FINANCIACIÓN	NOMBRE	PAÍS	SECTOR	
SESQUILE	SESQUILE	SESQUILE	Cundinamarca	Colombia	133	Comunidad	Comunidad	Hospital San Antonio de Sesquile	Salud	\$ 5.000.000	N.A	NA	N.A	\$ -	Informes y bases de datos institucional del hospital
San Jose de Bavaria	Suba	BOGOTA	Cundinamarca	Colombia	160	Niñez	Comunidad	ICBF	GUBERNAMENTAL	\$ -	N.A	NA	N.A	\$ -	base de datos, videos, infografías.
Unicerros	Usaquen	BOGOTA	Cundinamarca	Colombia	500	Adolescencia	Comunidad	NA	NA	\$ -	NA	NA	N.A	\$ -	se presenento a premio de excelencia academia ,registro fotografico, videos, bases de datos
San Pablo de Borbur	Boyaca	Boyaca	Boyaca	Colombia	140	Comunidad	Comunidad	NA	NA	\$ -	NA	NA	NA		Historias clinicas, informe de actividades, fotos.
Usaquén - San Cristobal	Usaquén - San Cristobal	BOGOTÁ	Cundinamarca	Cundinamarca	50	Infancia	Comunidad	Colegio Casa-blanca	Educativa privada	\$ -	NA	NA	NA	\$ -	videos, comunicaciones

UNIVERSIDAD EL BOSQUE / ÁREA DE RESPONSABILIDAD SOCIAL / REPOSITORIO PROYECTOS RSU UNIVERSIDAD EL B													
ODS IMPACTADO	META IMPACTADA	UNIDAD ACADÉMICAS O ADMINISTRATIVA		NOMBRE PROYECTO	DESCRIPCIÓN PROYECTO	VALOR PROYECTO	FECHA INICIO	FECHA FINAL	NOMBRE CONTACTO	APELLIDO CONTACTO	TELEFONO ONTACTO	EMAIL CONTACTO	
		FACULTAD / UNIDAD ADMINISTRATIVA	DEPARTAMENTO										
3 SALUD Y BIENESTAR	3,8	Odontología	Odontología	Jardin infantil figuritas 2 Programa de Salud oral para la primera infancia.	estrategias virtuales: Diseño de estrategias educativas para la promoción de la salud oral en niños preescolares	\$ -	1-Jan-19	Activo	MARTHA HELENA	CASTELBLANCO	648 9029	castelblanco-martha@unbosque.edu.co	
	3,8	Odontología	Odontología	Remodelación Clínicas Odontológicas Facultad de Odontología	Servicio de atención para dar cumplimiento de los estándares de habilitación que incluye cumplimiento de infraestructura La remodelación de las clínicas Odontológicas responden a las exigencias en cuanto a distanciamiento social, lavado de manos, vestidores para estudiantes y docentes, iluminación y ventilación. Para lograr una mejor atención a los servicios de salud bucal con atención integral, enfoque Biopsicosocial y cultural, desde el modelo docencia-servicio, a la comunidad Universitaria, familiares, comunidad de la zona de influencia Usaquén y localidades circunvecinas, implementando clínicas extendidas con el fin de fortalecer uno de los atributos de la calidad en la atención en salud.	\$ 1.953.253.930	23-Jul-20	Activo	Adriana	ARAGON	317 648 0822	direccionclinicas@unbosque.edu.co	
	3,8	Odontología	Odontología	TELESALUD	Servicio de atención en modalidad telesalud en asignaturas de semiología, cirugía y la actividad clínica consulta externa en las clínicas odontológicas de la sede de la universidad	\$ 8.000.000	1-Feb-21	Activo	DIANA	ESCOBAR	648 9031	escobar-diana@unbosque.edu.co	
	3,5	Psicología	Psicología	Entrenamiento en competencias Parentales para promover el desarrollo socio emocional en los niños.	Este proyecto se basa en el diseño de sesiones grabadas en video, en las cuales se realiza un entrenamiento para los padres de familia, con el fin que adquieran habilidades de interacción con sus hijos y de aquellas competencias que han sido validadas por estudios que han demostrado ser efectivas para la prevención de problemas de comportamiento.	\$ 3.220.600	7-Jul-05	Activo	MARIA CAMILA NANCY CONSUELO	CHARRIA MEJIA MARTINEZ	658 90 00 Ext 1471	consultaexternapsicologia@unbosque.edu.co martinez-nancy@unbosque.edu.co	

OSQUE

	ÁREA DE INFLUENCIA DIRECTA					GRUPO DE INTERÉS			COOPERANTE NACIONAL			COOPERANTE INTERNACIONAL				EVIDENCIAS
	BARRIO	LOCALIDAD	MUNICIPIO	DEPARTAMENTO	PAÍS	POBLACIÓN DIRECTA IMPACTADA (EXPRESADA EN NÚMEROS)	TIPO POBLACIÓN	GRUPO DE INTERÉS	NOMBRE	SECTOR	VALOR DE LA FINANCIACIÓN	NOMBRE	PAÍS	SECTOR	VALOR DE LA FINANCIACIÓN	
	Usaquén	Usaquen	BOGOTA	CUNDINAMARCA	COLOMBIA	40	Niñez	Comunidad	NA	EDUCATIVO	\$ -	N.A	NA	NA	\$ -	proyectos por semestre, materiales educativos
	Bella Suiza	Usaquen	BOGOTA	CUNDINAMARCA	COLOMBIA	2325	Comunidad	Comunidad	Facultad Odontología Clínicas	NA	\$ -	NA	NA	NA	\$ -	Historias clínicas, sistema XOMA, informes de calidad, informes de auditoría, habilitaciones
	Usaquen	Usaquen	Bogotá	CUNDINAMARCA	COLOMBIA	160	Comunidad	Comunidad	Facultad Odontología UEB Área Bio-clínicas	EDUCATIVO	\$ -	0	NA	NA	\$ -	Trazabilidad de las consultas en la Plataforma Xoma - Coco. Indicadores
	Delicias del Carmen, Bella Suiza, Codito,	USAQUEN	BOGOTA	CUNDINAMARCA	COLOMBIA	602	Comunidad	Comunidad	NA	NA	\$ -	NA	NA	NA	\$ -	Fotos y listas de asistencia

UNIVERSIDAD EL BOSQUE / ÁREA DE RESPONSABILIDAD SOCIAL / REPOSITORIO PROYECTOS RSU UNIVERSIDAD EL B												
ODS IMPACTADO	META IMPACTADA	UNIDAD ACADÉMICAS O ADMINISTRATIVA		NOMBRE PROYECTO	DESCRIPCIÓN PROYECTO	VALOR PROYECTO	FECHA INICIO	FECHA FINAL	NOMBRE CONTACTO	APELLIDO CONTACTO	TELEFONO ONTACTO	EMAIL CONTACTO
		FACULTAD / UNIDAD ADMINISTRATIVA	DEPARTAMENTO									
3 SALUD Y BIENESTAR	3,5	Psicología	Psicología	Acompañamiento al Colegio Usaquen a través del desarrollo y la implementación de proyectos que permiten mejorar la calidad de vida de la comunidad en general.	Se trabajan en temáticas como Habilidades Sociales a los niños de segundo de primaria, Hábitos de Estudio en estudiante de sexto y séptimo grado, Regulación emocional en estudiantes de séptimo grado y por último en Bullying con estudiantes de grado sexto a octavo grado jornada mañana y grado octavo jornada tarde. Actualmente durante el I periodo de 2020 se trabaja Proyecto de vida con 11 de bachillerato, Sexualidad con 6 de bachillerato, Bullying con 5 de primaria y regulación emocional con 8 de bachillerato.	\$ 10.967.200	13-Jan-19	Activo	MARIA CAMILA NANCY CONSUELO	CHARRIA MEJIA MARTINEZ	658 90 00 Ext 1472	consultaexternapsicologia@unbosque.edu.co martinez-nancy@unbosque.edu.co
	3,5	Psicología	Psicología	Sonrisas Mentalmente Sanas	Este proyecto tiene como objetivo la implementación de actividades de prevención y promoción en salud, con el fin de generar un cambio conductual para el mejoramiento y establecimiento de hábitos saludables con intervenciones dirigidas a los padres y estudiantes de la Fundación Educativa Ana Restrepo del Corral.	\$ 3.220.600	7-Jul-05	Activo	MARIA CAMILA NANCY CONSUELO	CHARRIA MEJIA MARTINEZ	658 90 00 Ext 1473	consultaexternapsicologia@unbosque.edu.co martinez-nancy@unbosque.edu.co
	3,5	Psicología	Psicología	Procesos de cooperación entre el Consultorio Jurídico de la Facultad de Derecho, Medicina Familiar y Consultorios de Psicología	Generar procesos de atención integral a los usuarios de ambos consultorios y fomentar procesos de diálogo interdisciplinar usuarios permite la búsqueda del bienestar de los pacientes desde la óptica de ambas disciplinas.	\$ 2.930.800	8-Jul-05	Activo	MARIA CAMILA NANCY CONSUELO	CHARRIA MEJIA MARTINEZ	658 90 00 Ext 1474	consultaexternapsicologia@unbosque.edu.co martinez-nancy@unbosque.edu.co
	3,5	Psicología	Psicología	Acompañamiento al Colegio Ana Restrepo del Corral a través del desarrollo y la implementación de proyectos que permiten mejorar la calidad de vida de la comunidad en general.	Se trabajan en temáticas como Bullying en el curso de 9 de bachillerato del colegio Ana Restrepo del Corral.	\$ 1.740.600	1-Feb-20	Activo	MARIA CAMILA NANCY CONSUELO	CHARRIA MEJIA MARTINEZ	6489000 Ext 1468	consultaexternapsicologia@unbosque.edu.co martinez-nancy@unbosque.edu.co

OSQUE

	ÁREA DE INFLUENCIA DIRECTA				GRUPO DE INTERÉS			COOPERANTE NACIONAL			COOPERANTE INTERNACIONAL				EVIDENCIAS	
	BARRIO	LOCALIDAD	MUNICIPIO	DEPARTAMENTO	PAÍS	POBLACIÓN DIRECTA IMPACTADA (EXPRESADA EN NÚMEROS)	TIPO POBLACIÓN	GRUPO DE INTERÉS	NOMBRE	SECTOR	VALOR DE LA FINANCIACIÓN	NOMBRE	PAÍS	SECTOR		VALOR DE LA FINANCIACIÓN
	Barrio la Carolina	USAQUEN	BOGOTA	CUNDINAMARCA	COLOMBIA	473	Comunidad	Comunidad	NA	NA	\$ -	NA	NA	NA	\$ -	Fotos y listas de asistencia
	Barrio la Carolina	USAQUEN	BOGOTA	CUNDINAMARCA	COLOMBIA	220	Comunidad	Comunidad	NA	NA	\$ -	NA	NA	NA	\$ -	Fotos y listas de asistencia
	Barrio la Carolina	USAQUEN	BOGOTA	CUNDINAMARCA	COLOMBIA	123	Comunidad	Comunidad	NA	NA	\$ -	NA	NA	NA	\$ -	Fotos y listas de asistencia
	USAQUEN	USAQUEN	cundinamarca	COLOMBIA	COLOMBIA	101	Niñez Adolescencia	Comunidad	NA	NA	\$ -	NA	NA	NA		Fotos

UNIVERSIDAD EL BOSQUE / ÁREA DE RESPONSABILIDAD SOCIAL / REPOSITORIO PROYECTOS RSU UNIVERSIDAD EL BOSQUE												
ODS IMPACTADO	META IMPACTADA	UNIDAD ACADÉMICAS O ADMINISTRATIVA		NOMBRE PROYECTO	DESCRIPCIÓN PROYECTO	VALOR PROYECTO	FECHA INICIO	FECHA FINAL	NOMBRE CONTACTO	APELLIDO CONTACTO	TELÉFONO CONTACTO	EMAIL CONTACTO
		FACULTAD / UNIDAD ADMINISTRATIVA	DEPARTAMENTO									
3 SALUD Y BIENESTAR	3,5	Psicología	Psicología	Acompañamiento al Colegio San Francisco de Asís a través del desarrollo y la implementación de proyectos que permiten mejorar la calidad de vida de la comunidad en general.	Se trabajan en temáticas como Regulación Emocional en cursos de 2 y 3 de primaria, y en 8 de bachillerato.	\$ 5.849.200	2-Feb-20	Activo	MARIA CAMILA NANCY CONSUELO	CHARRIA MEJIA MARTINEZ	648 9000 Ext 1468	consultaexternapsicologia@unbosque.edu.co martinez-nancy@unbosque.edu.co
	3,5	Psicología	Psicología	PROYECTO NEUROPSICOLOGÍA ADULTO MAYOR DELICIAS DEL CARMEN	Se realizan talleres de estimulación cognitiva y psicoeducación para personas mayores de los barrios "El Pañuelito" y "Las delicias del carmen", con el fin de promover un envejecimiento saludable. La actividad se llevan a cabo en el salón comunal de la zona los días martes de 2:30 p.m. 4:00 p.m. Lo que se busca es estimular las funciones cognitivas de lenguaje, esquema corporal, percepción, memoria remota y reciente, atención y cálculo.	\$ 2.443.600	2-Feb-20	Activo	MARIA CAMILA NANCY CONSUELO	CHARRIA MEJIA MARTINEZ	648 9000 Ext 1468	consultaexternapsicologia@unbosque.edu.co martinez-nancy@unbosque.edu.co
	3,5	Psicología	Psicología	Acompañamiento al COLEGIO FRIEDRICH NAUMANN I.E.D a través del desarrollo y la implementación de proyectos que permiten mejorar la calidad de vida de la comunidad en general.	Se trabajan en temáticas como Regulación Emocional en cursos	\$ 2.930.800	17-Aug-20	Activo	MARIA CAMILA NANCY CONSUELO	CHARRIA MEJIA MARTINEZ	648 9000 Ext 1468	consultaexternapsicologia@unbosque.edu.co martinez-nancy@unbosque.edu.co

BOSQUE

	ÁREA DE INFLUENCIA DIRECTA				GRUPO DE INTERÉS			COOPERANTE NACIONAL			COOPERANTE INTERNACIONAL				EVIDENCIAS
	BARRIO	LOCALIDAD	MUNICIPIO	DEPARTAMENTO	PAÍS	POBLACIÓN DIRECTA IMPACTADA (EXPRESADA EN NÚMEROS)	TIPO POBLACIÓN	GRUPO DE INTERÉS	NOMBRE	SECTOR	VALOR DE LA FINANCIACIÓN	NOMBRE	PAÍS	SECTOR	
	CODITO	Usaquen	Cundinamarca	COLOMBIA	COLOMBIA	26	Niñez Adolescencia	Comunidad	NA	NA	\$ -	NA	NA	NA	
	CODITO	Usaquen	Cundinamarca	COLOMBIA	COLOMBIA	28	Niñez Adolescencia	Comunidad	NA	NA	\$ -	NA	NA	NA	
	CODITO	Usaquen	Cundinamarca	COLOMBIA	COLOMBIA	561	Adolescencia	Comunidad	NA	NA	\$ -	NA	NA	NA	Fotos

UNIVERSIDAD EL BOSQUE / ÁREA DE RESPONSABILIDAD SOCIAL / REPOSITORIO PROYECTOS RSU UNIVERSIDAD EL BOSQUE												
ODS IMPACTADO	META IMPACTADA	UNIDAD ACADÉMICAS O ADMINISTRATIVA		NOMBRE PROYECTO	DESCRIPCIÓN PROYECTO	VALOR PROYECTO	FECHA INICIO	FECHA FINAL	NOMBRE CONTACTO	APELLIDO CONTACTO	TELEFONO CONTACTO	EMAIL CONTACTO
		FACULTAD / UNIDAD ADMINISTRATIVA	DEPARTAMENTO									
3 SALUD Y BIENESTAR	3,5	Psicología	Psicología	Videos: Tu vida en movimiento	<p>Serie de cuatro videos cortos, con los cuales se pretende motivar y guiar a personas mayores de la comunidad a la realización adecuada de actividad física desde casa. Es bien sabido los innumerables beneficios que trae la realización frecuente de actividad física para un ser humano; la práctica de actividad física regular es un factor importante de protección de la salud, ya que impacta positivamente en el estado de ánimo, la cognición, la salud física en general, aumenta la calidad de vida y la funcionalidad global de quienes la practican. Para el caso de las personas mayores, este es uno de los grupos hec-táreas mas golpeados y con mayores restricciones bajo el confinamiento que vivimos por el covid 19, lo que ha ocasionado en muchos de ellos estados de agobio ante la situación. El promover la movilidad y la actividad física en casa, por medio de material audiovisual, es una herramienta útil, económica y flexible, las personas pueden realizar la actividad de forma guiada desde la comodidad de sus casa, solo con el uso de un computador o Tablet y una red de acceso a internet. Características de los videos: Los videos están siendo diseñados por niveles de dificultad; Nivel Básico para personas sedentarias o con baja movilidad, y Nivel inter-medio para personas acostumbradas a realizar actividad física frecuente. Se espera filmar cuatro videos, cada uno con una duración de 10 minutos aproximadamente, cuyo contenido contempla una sección informativa sobre los beneficios y características de la actividad física, una sección de estiramiento, una sección de calentamiento, una sección de actividad física y vuelta a la calma. Los videos serán desarrollado por los estudiantes del semillero NeuroGroup de la Facultad de Psicología con el apoyo del departamento de audiovisuales de la Universidad, quienes se encargaran de realizar cada una de las secciones del video de una forma guiada, mostrando el paso a paso de cada actividad. El montaje y escogencia del contenido, ha sido cuidadosamente seleccionado de artículos científicos, y guías estructuradas de movilidad para personas mayores, también ha sido supervisado y avalado por una Terapeuta Física Gerontóloga, y los profesores asesores del semillero. Se espera divulgar los videos por canales digitales oficiales de la Universidad y otros como por ejemplo YouTube y/o redes sociales, con el fin de que llegue a un amplio número de personas.</p>	\$ 19.240.000	1-Jan-20	Activo	ANA MARIA	Salazar Montes	316 340 2627	salazarana@unbosque.edu.co

UNIVERSIDAD EL BOSQUE															
ÁREA DE INFLUENCIA DIRECTA					GRUPO DE INTERÉS			COOPERANTE NACIONAL			COOPERANTE INTERNACIONAL				EVIDENCIAS
BARRIO	LOCALIDAD	MUNICIPIO	DEPARTAMENTO	PAÍS	POBLACIÓN DIRECTA IMPACTADA (EXPRESADA EN NÚMEROS)	TIPO POBLACIÓN	GRUPO DE INTERÉS	NOMBRE	SECTOR	VALOR DE LA FINANCIACIÓN	NOMBRE	PAÍS	SECTOR	VALOR DE LA FINANCIACIÓN	
NA	NA	BOGOTA TUNJA	CUNDINAMARCA	Colombia	10033	Adultos Mayores	Comunidad	NA	NA	\$ -	NA	NA	NA	\$ -	Videos shorturl.at/fqBFO

UNIVERSIDAD EL BOSQUE / ÁREA DE RESPONSABILIDAD SOCIAL / REPOSITORIO PROYECTOS RSU UNIVERSIDAD EL B												
ODS IMPACTADO	META IMPACTADA	UNIDAD ACADÉMICAS O ADMINISTRATIVA		NOMBRE PROYECTO	DESCRIPCIÓN PROYECTO	VALOR PROYECTO	FECHA INICIO	FECHA FINAL	NOMBRE CONTACTO	APELLIDO CONTACTO	TELEFONO ONTACTO	EMAIL CONTACTO
		FACULTAD / UNIDAD ADMINISTRATIVA	DEPARTAMENTO									
3 SALUD Y BIENESTAR		Vicerrectoría de Investigaciones	Instituto de Salud y Ambiente y Grupo de Virología	Evaluación entomológica de los vectores de fiebre amarilla y su infección natural en zona urbana y rural del municipio de La Macarena (Meta)	Caracterizar la ecoepidemiología de los vectores de fiebre amarilla y los factores de riesgo para su transmisión en zonas rurales y urbanas del municipio de La Macarena (Meta) y Realizar la construcción participativa de una estrategia comunicativa para la prevención de la fiebre amarilla con comunidades locales de La Macarena (Meta)	\$ 366.952.077	26-Mar-19	Activo	Juan Sebastián	Mantilla Grados	648 000 Ext 1164	jmantillag@unbosque.edu.co

OSQUE

UNIVERSIDAD EL BOSQUE															
ÁREA DE INFLUENCIA DIRECTA					GRUPO DE INTERÉS			COOPERANTE NACIONAL			COOPERANTE INTERNACIONAL				EVIDENCIAS
BARRIO	LOCALIDAD	MUNICIPIO	DEPARTAMENTO	PAÍS	POBLACIÓN DIRECTA IMPACTADA (EXPRESADA EN NÚMEROS)	TIPO POBLACIÓN	GRUPO DE INTERÉS	NOMBRE	SECTOR	VALOR DE LA FINANCIACIÓN	NOMBRE	PAÍS	SECTOR	VALOR DE LA FINANCIACIÓN	
NA	Área urbana y veredas El Billar, Agua Azul, Altamira, La Esperanza, La Florida, Las Delicias, Los Andes y San José.	LA MACARENA	META	COLOMBIA	136	Comunidad	Comunidad	Minciencias y Laboratorio Departamental de Salud Pública, Secretaría de Salud de Meta	Público	\$ 84.200.000	NA	NA	NA	\$ -	Registro fotográfico de actividades realizadas con la población del área urbana y rural del municipio de La Macarena (Meta), firmas de los consentimientos informados de los participantes en las visitas y las entrevistas semiestructuradas, registro de visita a cada vivienda, listados de asistencia a los grupos focales y a la reunión inicial de socialización del proyecto. Estrategia de apropiación social del conocimiento sobre la fiebre amarilla diseñada por Santiago Bello, estudiante del programa de Diseño de la Comunicación, con el apoyo en desarrollo de contenido del Instituto de Salud y Ambiente. Comprobación preliminar de los productos parte de la estrategia con actores locales (Plan de Salud Territorial, Laboratorio de Salud Pública del Meta, Director del Centro de Salud de La Macarena, Corporación Telosa, Enlace de educación local). Presentación de resultados preliminares en el XXVI Congreso Institucional de Investigaciones de la Universidad El Bosque con la ponencia "PCI-2018-10153 Evaluación entomológica de los vectores de fiebre amarilla y su infección natural en zona urbana y rural del municipio de La Macarena (Meta)", poster digital titulado "Diseño interdisciplinario y participativo de una estrategia de apropiación social del conocimiento sobre la fiebre amarilla en zonas rurales y urbanas del municipio de La Macarena, Meta" y video sobre la experiencia. Presentación preliminar de resultados en el congreso de la Sociedad Colombiana de Entomología, que se llevo a cabo de manera virtual en el mes de octubre, presentación titulada: "Potenciales vectores y conocimientos de la comunidad sobre fiebre amarilla en La Macarena (Meta)".

UNIVERSIDAD EL BOSQUE / ÁREA DE RESPONSABILIDAD SOCIAL / REPOSITORIO PROYECTOS RSU UNIVERSIDAD EL BOSQUE													
ODS IMPACTADO	META IMPACTADA	UNIDAD ACADÉMICAS O ADMINISTRATIVA		NOMBRE PROYECTO	DESCRIPCIÓN PROYECTO	VALOR PROYECTO	FECHA INICIO	FECHA FINAL	NOMBRE CONTACTO	APELLIDO CONTACTO	TELEFONO CONTACTO	EMAIL CONTACTO	
		FACULTAD / UNIDAD ADMINISTRATIVA	DEPARTAMENTO										
3 SALUD Y BIENESTAR	3,5	Vicerrectoría de Investigaciones	Vicerrectoría de Investigaciones	Relación entre el estilo personal del terapeuta y el resultado de la psicoterapia en psicólogos clínicos de Bogotá	El proyecto pretende identificar el tipo de relación existente entre las funciones del estilo personal del terapeuta (Instruccional, Atencional, Expresivo, Operacional e Involucrativo) y el resultado efectivo de la psicoterapia (Cambio Confiable y Clínicamente Significativo) en un grupo de psicólogos clínicos de la ciudad de Bogotá. El proyecto se desarrollará en dos fases, en la primera fase se estimó un tamaño de muestra de 180 individuos y en la segunda fase 188 psicólogos clínicos de la ciudad de Bogotá.	\$ 35.375.443	22-Apr-20	Activo	Luz Adriana	Trujillo Terán	648 9000	latrujillo@unbosque.edu.co	
	3,4	Vicerrectoría de Investigaciones	Vicerrectoría de Investigaciones	Concurrencia de una prueba RTD con microscopía en la búsqueda de infecciones con Plasmodium sp. en niños menores de cinco años beneficiarios de un proyecto del Fondo Europeo para la Paz en Colombia	Conocer la situación de las infecciones con parásitos de malaria en infantes de seis meses a cinco años de edad, beneficiarios del Programa "Desarrollo rural integral del Guaviare para la Paz" (DRIG)	\$ 165.904.232	31-Jan-20	Activo	Jacqueline	Chaparro Olaya	648 9000	chajarrojacqueline@unbosque.edu.co	
	3,4	Vicerrectoría de Investigaciones	Vicerrectoría de Investigaciones	Estado de salud oral y su relación con calidad de vida, consumo de azúcar e inequidades en salud, en niños de Anapoima y Apulo Cundinamarca	El estudio busca estimar la asociación entre caries dental y, calidad de vida, consumo de azúcares e inequidades en salud, en tres grupos de edad: 18-35 meses; 5 a 6 años y de 11 a 12 años de los municipios de Anapoima y Apulo (Cundinamarca)	\$ 86.424.133	6-Dec-19	Activo	Stefanía	Martignon	648 9000	martignons-tefania@unbosque.edu.co	
	3, b	Vicerrectoría de Investigaciones	Vicerrectoría de Investigaciones	Trayectoria clínica del cuidado de enfermería en la isquemia cardiaca y su impacto en la salud cardiovascular	Determinar la trayectoria clínica del cuidado de enfermería durante el proceso de atención de la enfermedad isquémica cardiaca, sus desencadenantes clínicos y los factores asociados a los resultados en salud cardiovascular.	\$ 122.000.000	27-Dec-19	Activo	Lina María Diana	Vargas Escobar Castillo Sierra	648 9000	lmvargase@unbosque.edu.co dmcastillos@unbosque.edu.co	

BOSQUE

BARRIO	ÁREA DE INFLUENCIA DIRECTA				GRUPO DE INTERÉS			COOPERANTE NACIONAL			COOPERANTE INTERNACIONAL				EVIDENCIAS
	LOCALIDAD	MUNICIPIO	DEPARTAMENTO	PAÍS	POBLACIÓN DIRECTA IMPACTADA (EXPRESADA EN NÚMEROS)	TIPO POBLACIÓN	GRUPO DE INTERÉS	NOMBRE	SECTOR	VALOR DE LA FINANCIACIÓN	NOMBRE	PAÍS	SECTOR	VALOR DE LA FINANCIACIÓN	
	Todas	Bogotá, D.C.	Bogotá, D.C.	Colombia	908	Psicólogos Clínicos de Bogotá.	Comunidad	Universidad El Bosque	Privado	\$ 35.375.443	NA	NA	NA	\$ -	Proyecto financiado Acta de inicio Informes técnicos
NA	NA	El Retorno Calamar	Guaviare	Colombia	1200	Niñez	Comunidad	Universidad El Bosque	Privado	\$ 27.500.000	ONF	NA	ONG	\$ 13.404.232	Proyecto financiado Contrato o documento que haga sus veces Informes técnicos
NA	NA	Anapoima Apulo	Cundinamarca	Colombia	285	Niñez Adolescencia	Comunidad	OICAL. Observatorio de Investigación en Caries de América Latina	Privado	\$ 86.424.133				\$ -	Proyecto financiado Contrato o documento que haga sus veces Informes técnicos
NA	NA	Bogotá	Bogotá	Colombia	285	Adolescencia	Comunidad	Minciencias	Pública	\$ 122.000.000				\$ -	Proyecto financiado Contrato o documento que haga sus veces Informes técnicos

UNIVERSIDAD EL BOSQUE / ÁREA DE RESPONSABILIDAD SOCIAL / REPOSITORIO PROYECTOS RSU UNIVERSIDAD EL B												
ODS IMPACTADO	META IMPACTADA	UNIDAD ACADÉMICAS O ADMINISTRATIVA		NOMBRE PROYECTO	DESCRIPCIÓN PROYECTO	VALOR PROYECTO	FECHA INICIO	FECHA FINAL	NOMBRE CONTACTO	APELLIDO CONTACTO	TELEFONO ONTACTO	EMAIL CONTACTO
		FACULTAD / UNIDAD ADMINISTRATIVA	DEPARTAMENTO									
4 EDUCACIÓN DE CALIDAD	4,3	Bienestar	Bienestar	Awala	Contribuir a la adaptación de los estudiantes que están recién llegados a la Universidad y a la ciudad por medio del acompañamiento de estudiantes de semestres superiores.	\$ -	1-Jan-15	Activo	Martínez	Alejandro	648 9000	voluntarios@unbosque.edu.co
	4,1	Ciencias	Biología	Un bosque para la escuela - Colombia y sus regiones	Implementar estrategias que fortalezcan las condiciones de salud, calidad de vida y medio ambiente en las escuelas visitadas.	\$ 370.000.000	1-Jan-15	Activo	SANTAFE	CLARA	648 900	santafe-clara@unbosque.edu.co

OSQUE

	ÁREA DE INFLUENCIA DIRECTA					GRUPO DE INTERÉS			COOPERANTE NACIONAL			COOPERANTE INTERNACIONAL			EVIDENCIAS	
	BARRIO	LOCALIDAD	MUNICIPIO	DEPARTAMENTO	PAÍS	POBLACIÓN DIRECTA IMPACTADA (EXPRESADA EN NÚMEROS)	TIPO POBLACIÓN	GRUPO DE INTERÉS	NOMBRE	SECTOR	VALOR DE LA FINANCIACIÓN	NOMBRE	PAÍS	SECTOR		VALOR DE LA FINANCIACIÓN
	Bella Suiza	Usaquen	Bogotá	Cundinamarca	Colombia	62	Comunidad	Comunidad	NA	NA	\$ -	NA	NA	NA	\$ -	Fotos Listados de Asistencia Bitacora de Acciones Voluntarias
	N/A	N/A	Leticia, Puerto Lopez, Uribe, San Jose del Guaviare y opal, Santa Marta, Tausa Villagoomez quebrada Negra,B	Bogotá, Cundinamarca, Meta, Valle del Cauca, Bogotá, D.C, Guajira, Casanare, Magdalena,	Colombia	127800	Niñez	Comunidad	Canal Regional de Televisión Teveandina Ltda - canal tr3ce. universidad el bosque promotora mafer s a en reorganización - WOODYS Gestión en Inversiones Faber Castell Parques Nacionales Naturales de Colombia Universidad De La Guajira CorpoLindosa Waira Suites Hoteles AgroBio Alcaldía de Leticia Asociación Colombiana de Ciencias Biológicas Fundación Cataruben Hupecol Operating Minas El Santuario Ecohotel Ropiedra Instituto Sinchi Canal Regional de Televisión TEVEANDINA LTDA - Canal TR3CE. Promotora MAFER S A EN REORGANIZACIÓN - WOODYS Gestión en Inversiones Faber Castell Parques Nacionales Naturales de Colombia Universidad De La Guajira CorpoLindosa Waira Suites Hoteles AgroBio Alcaldía de Leticia Asociación Colombiana de Ciencias Biológicas Fundación Cataruben	Privado, Educación, Privado Productivo público	\$ 370.000.000	N/A	N/A	N/A	\$ -	videos, informes, actas, listado de asistencia, caratas de aceptación, registro

UNIVERSIDAD EL BOSQUE / ÁREA DE RESPONSABILIDAD SOCIAL / REPOSITORIO PROYECTOS RSU UNIVERSIDAD EL BOSQUE													
ODS IMPACTADO	META IMPACTADA	UNIDAD ACADÉMICAS O ADMINISTRATIVA		NOMBRE PROYECTO	DESCRIPCIÓN PROYECTO	VALOR PROYECTO	FECHA INICIO	FECHA FINAL	NOMBRE CONTACTO	APELLIDO CONTACTO	TELEFONO CONTACTO	EMAIL CONTACTO	
		FACULTAD / UNIDAD ADMINISTRATIVA	DEPARTAMENTO										
4 EDUCACIÓN DE CALIDAD	4,4	Ciencias Económicas y Administrativas	Administración de empresas/ negocios internacionales	Campañas de Marketing Social El Bosque	Se identifican comportamientos sociales que generan inconvenientes de convivencia y problemas de seguridad física en la comunidad de la Universidad El bosque, los cuales por medio de la educación de comportamientos sociales éticos buscan ser renovados y reevaluados para generar cambios que permitan un mejor entendimiento entre la comunidad y un mejoramiento social y ambiental dentro de la comunidad El Bosque. Generar cambios en comportamientos sociales de convivencia, con enfoque ambiental.	\$ 1.200.000	15-Feb-19	Activo	Andrés	Cortés	300 5371 280	agcortes@unbosque.edu.co	
	4,3	Departamento de Humanidades	Filosofía	Semillero "Normas, Conducta, Cognición y Cambio Social"	Análisis de comportamientos sociales y de escenarios de transformación social a través de herramientas filosóficas, psicológicas y de la Ciencia Cognitiva.	\$ -	10-Jul-18	Activo	ORDONEZ PINILLA	CAMILO ANDRÉS	3046 021 767	ordonezpcamilo@unbosque.edu.co	
	4,3	Educación	Posgrados	Apoyo a la formación pedagógica de profesionales de la salud en marco de convenio docencia-servicio	Apoyar financieramente y por medio de diseños educativos y pedagógicos la formación de profesionales de la salud en el campo de la educación superior.	\$ -	1-Jan-18	Activo	MARTHA ISABEL	ESPITIA CRUZ	321 204 7607	miespitia@unbosque.edu.co	
	4,1	Educación	Licenciatura en Bilingüismo con énfasis en la enseñanza del inglés	Proyecto Voluntario Comunitario Bilingüe y curso libre de inglés para población con discapacidad auditiva.	Promover el crecimiento académico y profesional de las madres comunitarias, niños y jóvenes con discapacidad auditiva del sector de Usaquén a través de la enseñanza del inglés como lengua extranjera.	\$ -	1-Jan-14	Activo	SANDRA YANETH	Rodriguez orjuela	3229 477776	rodriguezsan-draysan@unbosque.edu.co	
	4,7	Ingeniería	Transversal (ingeniería y rama estudiantil IEEE)	Programa Fundación Familia y Futuro -ICBF-: Manejo de aguas lluvia para la inclusión y manejo de agricultura en Cota Cundinamarca	Diseño e implementación de un sistema de aguas para reuso del agua lluvia y distribución del agua del acueducto; diseño e implementación del manejo de tierras para siembra y capacitación de agricultura de hortalizas seleccionadas	\$ 22.259.657	30-Oct-19	Activo	Clara	Nensthiel	3132 967179	eventos.ingenierias@unbosque.edu.co	

OSQUE

ÁREA DE INFLUENCIA DIRECTA					GRUPO DE INTERÉS			COOPERANTE NACIONAL			COOPERANTE INTERNACIONAL				EVIDENCIAS
BARRIO	LOCALIDAD	MUNICIPIO	DEPARTAMENTO	PAÍS	POBLACIÓN DIRECTA IMPACTADA (EXPRESADA EN NÚMEROS)	TIPO POBLACIÓN	GRUPO DE INTERÉS	NOMBRE	SECTOR	VALOR DE LA FINANCIACIÓN	NOMBRE	PAÍS	SECTOR	VALOR DE LA FINANCIACIÓN	
Bella Suiza	Usaquen	Bogotá D.C	Bogotá D.C	Colombia	900	Comunidad	Estudiantes	N/A	Educación.	\$ -	N/A	N/A	N/A	\$ -	MATERIAL FILMICO (VIDEOS Y FOTOS) Y MATERIAL FISICO (DIARIOS DE CAMPO).
N/A	N/A	Bogotá, D.C.	Cundinamarca	Colombia	200	Comunidad	Comunidad	N/A	N/A	\$ -	N/A	N/A	N/A	\$ -	Plan de Desarrollo del Departamento de Humanidades: 2016 - 2021; informes semestrales, registro fotográfico, listados asistencia; programación y piezas publicitarias
USAQUEN	USAQUEN	BOGOTÁ	CUNDINAMARCA	COLOMBIA	88	Comunidad	Aliados Estratégicos	N/A	N/A	\$ -	N/A	N/A	N/A	\$ -	REGISTRO FOTOGRAFICO Y ACTAS
USAQUEN	USAQUEN	BOGOTÁ	CUNDINAMARCA	COLOMBIA	200	Adolescencia	Comunidad	N/A	N/A	\$ -	N/A	N/A	N/A	\$ -	Material filmico (videos y fotos) y material fisico (diplomas, orden del programa, invitaciones entre otras.
Cota	Cota	Cota	Cundinamarca	Colombia	60	Adolescencia	Comunidad			\$ -	SIGHT-IEEEE	Estados Unidos de norteamérica	Organizaciones de la Sociedad Civil	\$22.259657	Acta de inicio; fotografías

UNIVERSIDAD EL BOSQUE / ÁREA DE RESPONSABILIDAD SOCIAL / REPOSITORIO PROYECTOS RSU UNIVERSIDAD EL BOSQUE												
ODS IMPACTADO	META IMPACTADA	UNIDAD ACADÉMICAS O ADMINISTRATIVA		NOMBRE PROYECTO	DESCRIPCIÓN PROYECTO	VALOR PROYECTO	FECHA INICIO	FECHA FINAL	NOMBRE CONTACTO	APELLIDO CONTACTO	TELEFONO ONTACTO	EMAIL CONTACTO
		FACULTAD / UNIDAD ADMINISTRATIVA	DEPARTAMENTO									
4 EDUCACIÓN DE CALIDAD	4,4	Ingeniería	Ingeniería de Sistemas	ConSentir con la Tecnología- Formación en tecnología para proyectos comunitarios y oportunidades laborales	en el marco del programa ConSentir con la Tecnología, Proyectos cocreados sostenibles que acerquen la tecnología a escenarios de comunidad. Creadores y no consumidores de tecnología, donde sus poblaciones accedan a herramientas y nuevas tecnologías de la información y de las comunicaciones, cerrando brechas en el uso y relación con éstas, preparando a sus individuos para sus actividades cotidianas y como líderes de trabajo contribuyendo con sus proyectos comunitarios.	\$ 70.000.000	13-Jan-16	Activo	Constanza	Alvarado	300 241 3139	malvaradodorisc@unbosque.edu.co
	4,4	Ingeniería	Ingeniería de Sistemas	ConSentir con la Tecnología - Jugando con Robots Global-Change Makers	Proyecto en el marco del programa ConSentir con la Tecnología- línea Jugando con Robots, que propone el intercambio cultural desde el uso de la tecnología, para proponer soluciones a partir de historias desde la experiencia y el aprendizaje colaborativo entre niños de 8 países del mundo en temas relacionados con ODS	\$ 100.000.000	25-Apr-18	Activo	Constanza	Alvarado	300 241 3139	malvaradodorisc@unbosque.edu.co
	4,2	Ingeniería	Ingeniería de Sistemas	ConSentir con la Tecnología - Jugando con Robots - Pensamiento Computacional	Proyecto en el marco del programa ConSentir con la Tecnología- línea Jugando con Robots, que propone capacitación en scratch para niños	\$ 10.000.000	1-Jun-17	Activo	Edier, Sandra	Espinosa, Merchán	300 241 3139	malvaradodorisc@unbosque.edu.co
	4,2	Ingeniería	Ingeniería de Sistemas	ConSentir con la Tecnología- Jugando con Robots: Pequeños Ingenieros	Proyecto en el marco del programa ConSentir con la Tecnología- línea Jugando con Robots, que propone el diseño de un modelo inicial para la medición de competencias para la Resolución de problemas : estrategia STEM (Science, Technology, Engineering and Math)	\$ 24.000.000	13-Jan-19	Activo	Constanza	Alvarado	300 241 3139	malvaradodorisc@unbosque.edu.co

OSQUE

	ÁREA DE INFLUENCIA DIRECTA					GRUPO DE INTERÉS			COOPERANTE NACIONAL			COOPERANTE INTERNACIONAL				EVIDENCIAS
	BARRIO	LOCALIDAD	MUNICIPIO	DEPARTAMENTO	PAÍS	POBLACIÓN DIRECTA IMPACTADA (EXPRESADA EN NÚMEROS)	TIPO POBLACIÓN	GRUPO DE INTERÉS	NOMBRE	SECTOR	VALOR DE LA FINANCIACIÓN	NOMBRE	PAÍS	SECTOR	VALOR DE LA FINANCIACIÓN	
	NA	NA	Bogotá, Chia,	Cundinamarca	Colombia	800	Adultos Mayores	Comunidad	Kalley, Innovat Latam, Secretaria de Integración Social Localidad Usaquen	Empresa Privada Entidades del Distrito	\$ -	NA	NA	NA	\$ -	Informes de Resultados Reconocimientos Certificados Evidencia Fotografica Cartas de invitación
	NA	NA	Bogotá, Chia	Cundinamarca	Colombia, España, Rumania, Canada, Argentina, India	60	Niñez	Comunidad	NA	NA	\$ -	Erasmus	Union Europea	NA	\$ -	Informes de Resultados Reconocimientos Certificados Evidencia Fotografica Cartas de invitación
	NA	NA	Bogotá, Chia	Cundinamarca	Colombia	200	Niñez	Comunidad	NA	NA	\$ -	NA	NA	NA	\$ -	Informes de Resultados Reconocimientos Certificados Evidencia Fotografica Cartas de invitación
	NA	NA	Bogotá	Cundinamarca	Colombia	80	Niñez	Comunidad	Secretaria de Integración Social Localidad Usaquen, Colegios Distritales Divino Maestro y Unión Colombia, Min-TIC	Institución de Educación Entidades del Distrito	\$ -	NA	NA	NA	\$ -	Informes de Resultados Reconocimientos Certificados Evidencia Fotografica Cartas de invitación

UNIVERSIDAD EL BOSQUE / ÁREA DE RESPONSABILIDAD SOCIAL / REPOSITORIO PROYECTOS RSU UNIVERSIDAD EL BOSQUE													
ODS IMPACTADO	META IMPACTADA	UNIDAD ACADÉMICAS O ADMINISTRATIVA		NOMBRE PROYECTO	DESCRIPCIÓN PROYECTO	VALOR PROYECTO	FECHA INICIO	FECHA FINAL	NOMBRE CONTACTO	APELLIDO CONTACTO	TELEFONO CONTACTO	EMAIL CONTACTO	
		FACULTAD / UNIDAD ADMINISTRATIVA	DEPARTAMENTO										
4 EDUCACIÓN DE CALIDAD	4,4	Ingeniería	Ingeniería Electrónica	ConSentir con la Tecnología- Ingeniería Humanitaria	Identificar problemáticas de la comunidad susceptibles de ser mitigadas con uso y apropiación de TIC. Diseñar propuestas de integración de TIC en la comunidad. Implementar soluciones de uso e integración de TIC con la comunidad. Soluciones de infraestructura para mejoramiento y ampliación de espacios en comunidad y fortalecer capacidad para capacitación y formación.	\$ 35.000.000	1-Jun-17	Activo	Constanza	Alvarado	3002 413139	malvaradodorisc@unbosque.edu.co	
	4,7	Ingeniería	Ingeniería Industrial	EDUCREANDO - Fortalecimiento académico en instituciones de educativas de Bogotá mediante el uso de herramientas de ingeniería industrial.	El proyecto EDUCREANDO es una iniciativa social en un contexto técnico desde la ingeniería industrial. Durante el transcurso del proyecto, se aplican los conocimientos adquiridos en ingeniería industrial, permitiendo que los estudiantes realicen tareas de diseño, desarrollo y fabricación de productos educativos, mediante el uso de herramientas de ingeniería industrial, para fomentar el aprendizaje en los estudiantes de las instituciones vinculadas de acuerdo a sus necesidades académicas, generando bienestar en la comunidad estudiantil intervenida. Los estudiantes de la Universidad El Bosque se benefician al adquirir sus conocimientos de forma eficaz al estar contextualizado y direccionado a solucionar problemas reales. Adicionalmente, contribuye a sensibilizarlos hacia el enfoque biopsicosocial y cultural que se profesa en la Universidad.	\$ 8.036.000	1-Jan-19	Activo	Nubia	Patarroyo	311 202 6096	patarroyonubia@unbosque.edu.co	
	4,7	Ingeniería	Ingeniería Industrial	Reconociendo la flora del campus Chía	Proyecto de marcaje de árboles ubicados en el campus Chía y elaboración de la "Guía de árboles"	\$ 300.000	13-Jan-19	Activo	Laura	Guerrero	300 616 3884	guerreroalvar@unbosque.edu.co	
	4,5	Odontología	Odontología	White House School: Proyecto Conociendo nuestra boca Julio Noviembre 2020-2	Acción de educación para el conocimiento de la boca. Estrategias virtuales: Video	\$ -	1-Jul-20	Activo	Andrea - Sandra	Rojas - Hincapié		hincapiesandra@unbosque.edu.co	
	4,5	Odontología	Odontología	White House School: Proyecto Redes sociales y video juegos Julio Noviembre 2020-2	Educación sobre el uso inadecuado de las redes sociales y videojuegos. Estrategias virtuales: creación de encuesta en línea, videos y kahoot.		1-Jul-20	Activo	Sandra - Andrea	Hincapié - Rojas		hincapiesandra@unbosque.edu.co	

BOSQUE

	ÁREA DE INFLUENCIA DIRECTA				GRUPO DE INTERÉS			COOPERANTE NACIONAL			COOPERANTE INTERNACIONAL				EVIDENCIAS	
	BARRIO	LOCALIDAD	MUNICIPIO	DEPARTAMENTO	PAÍS	POBLACIÓN IMPACTADA (EXPRESADA EN NÚMEROS)	TIPO POBLACIÓN	GRUPO DE INTERÉS	NOMBRE	SECTOR	VALOR DE LA FINANCIACIÓN	NOMBRE	PAÍS	SECTOR		VALOR DE LA FINANCIACIÓN
	NA	NA	Bogotá, Chia,	Cundinamarca	Colombia	90	Niñez	Comunidad	Kalley, GmVartec	Empresa Privada	\$ -	NA	NA	NA	\$ -	Informes de Resultados Reconocimientos Certificados Evidencia Fotográfica Cartas de invitación
	NA	NA	Bogotá	Cundinamarca	Colombia	4767	Niñez	Comunidad	Colegio Parroquial San Lucas C.D.C. Confraternidad De La Doctrina Cristiana, Hogar Fervor e Instituto San Ignacio de Loyola	Institución de Educación Hogares	\$ -	NA	NA	NA	\$ -	Informes Cartas de los beneficiarios Registro Fotográfico
	NA	NA	Chía	Cundinamarca	Colombia	60	Adolescencia	Estudiantes	NA		\$ -	NA	NA	NA	\$ -	Informes Registro Fotográfico
	Usaquén - San Cristobal	Usaquén - San Cristobal	BOGOTÁ	CUNDINAMARCA	CUNDINAMARCA	10	Infancia	Comunidad	Colegio Casa-blanca	EDUCATIVA PRIVADA	\$ -	NA	NA	NA	\$ -	Grabaciones de actividades
	Usaquén - San Cristobal	Usaquén - San Cristobal	BOGOTÁ	CUNDINAMARCA	CUNDINAMARCA	60	Infancia	Comunidad	Colegio Casa-blanca	EDUCATIVA PRIVADA	\$ -	NA	NA	NA	\$ -	Grabaciones de actividades

UNIVERSIDAD EL BOSQUE / ÁREA DE RESPONSABILIDAD SOCIAL / REPOSITORIO PROYECTOS RSU UNIVERSIDAD EL B												
ODS IMPACTADO	META IMPACTADA	UNIDAD ACADÉMICAS O ADMINISTRATIVA		NOMBRE PROYECTO	DESCRIPCIÓN PROYECTO	VALOR PROYECTO	FECHA INICIO	FECHA FINAL	NOMBRE CONTACTO	APELLIDO CONTACTO	TELEFONO ONTACTO	EMAIL CONTACTO
		FACULTAD / UNIDAD ADMINISTRATIVA	DEPARTAMENTO									
5 IGUALDAD DE GÉNERO	5,5	Psicología	Psicología	Determinantes de Bienestar subjetivo en la Vejez: II Fase vejez y envejecimiento en mujeres trans	Comprender los retos que enfrentan en el proceso de envejecimiento y vejez un grupo de mujeres trans en la ciudad de Bogotá. Se formuló un proyecto titulado "Aprendamos a cuidarnos para llegar juntas a la vejez" el cual busca promover conductas de autocuidado en mujeres trans jóvenes trabajadoras sexuales del barrio Santa Fe. El proyecto consta de 6 sesiones, de las cuales 2 son grupales y 4 individuales. Hasta el momento se ha realizado el proyecto piloto con cuatro mujeres trans.	\$ 38.376.800	10-Jul-05	Activo	Maria Fernanda	Reyes Rodríguez	648 9000	reyesmariafr@unbosque.edu.co
	5,2	Psicología	Psicología	Por ti, por mí, por los dos Estrategias para la prevención de las violencias contra las mujeres que tienen un impacto sobre el cambio de creencias y actitudes respecto a las relaciones de pareja en la adolescencia (15 a 19 años de edad) en las ciudades Bogotá, Cali, Barranquilla y Medellín.	La Fundación Natalia Ponce de León, Fundación Avon y la Universidad El Bosque se unieron con el fin de implementar en Colombia, un programa que tiene como objetivo prevenir las violencias contra la mujer en las relaciones de pareja de los y las adolescentes. Es un programa que durante el año 2019 se llevó a cabo en las ciudades de Bogotá, Barraquilla, Cali y Medellín y contó con la participación de 600 jóvenes entre las edades de 25 a 19 años, 100 formadores y formadoras y las Autoridades Locales de cada una de las ciudades. La metodología se base en una caja de herramientas que facilitan el dialogo con los y las participantes, permitiendo una construcción y cambio participativa sobre las creencias y actitudes frente a la formas violentas que se llevan a cabo en las relaciones de pareja, además brinda la oportunidad a los adolescentes de adquirir o fortalecer conocimientos sobre sexualidad y sentidos, roles y estereotipos de género, amor romántico, derechos sexuales y reproductivos y experiencia menstrual, entre otras temáticas que fortalecen el desarrollo personal de cada uno.	\$ 409.744.000	27-Nov-18	Activo	Gloria del Pilar	Cardona Gómez	310 771 8431	cardonagloria@unbosque.edu.co

UNIVERSIDAD EL BOSQUE																
	ÁREA DE INFLUENCIA DIRECTA					GRUPO DE INTERÉS			COOPERANTE NACIONAL			COOPERANTE INTERNACIONAL				EVIDENCIAS
	BARRIO	LOCALIDAD	MUNICIPIO	DEPARTAMENTO	PAÍS	POBLACIÓN DIRECTA IMPACTADA (EXPRESADA EN NÚMEROS)	TIPO POBLACIÓN	GRUPO DE INTERÉS	NOMBRE	SECTOR	VALOR DE LA FINANCIACIÓN	NOMBRE	PAÍS	SECTOR	VALOR DE LA FINANCIACIÓN	
	Santa Fe	Martires	Bogotá	Cundinamarca	Colombia	10	Mujeres Trans trabajadoras sexuales	Comunidad	NA	NA	\$ -	NA	NA	NA	\$ -	Fotos
	NA	NA	Cali Barranquilla Medellín Bogotá	Valle Atlantico Antioquia	Colombia	60	Adolescencia	Comunidad	Fundación Avon para la Mujer Organización Natalia Ponce de León	Privado Organización de Base comunitaria	\$ 400.000	NA	NA	NA	\$ -	https://fundacionnataliaponcedeleon.org/pormiportipor-losos/

UNIVERSIDAD EL BOSQUE / ÁREA DE RESPONSABILIDAD SOCIAL / REPOSITORIO PROYECTOS RSU UNIVERSIDAD EL B												
ODS IMPACTADO	META IMPACTADA	UNIDAD ACADÉMICAS O ADMINISTRATIVA		NOMBRE PROYECTO	DESCRIPCIÓN PROYECTO	VALOR PROYECTO	FECHA INICIO	FECHA FINAL	NOMBRE CONTACTO	APELLIDO CONTACTO	TELEFONO ONTACTO	EMAIL CONTACTO
		FACULTAD / UNIDAD ADMINISTRATIVA	DEPARTAMENTO									
5 IGUALDAD DE GÉNERO	5,1	Vicerrectoría académica	Facultades de Creación y Comunicación, Psicología, Ciencias políticas y jurídicas y departamento de humanidades.	Política de Género UEB	Proyecto liderado por la facultad, mediante el cual se diseñó y escribió la política de género de la Universidad.	\$ 28.644.000	1-Jan-18	Activo	VAS-QUEZ	MARIANA	648 9000	vasquezmariana@unbosque.edu.co
6 AGUA LÍMPIA Y SANEAMIENTO	6,1	Ingeniería	Ingeniería Ambiental	Apoyo a actividades de los espacios de participación comunitaria y ciudadana en Medio Ambiente en la Localidad de Usaqué y el Distrito Capital.	Análisis de los servicios ecosistémicos a través del fortalecimiento de la gobernanza del agua.	\$ 24.000.000	8-Jul-05	Activo	María Paula	Quintero	311 483 3493	quinteromariap@unbosque.edu.co
	6,1	Ingeniería	Ingeniería Ambiental	Educación ambiental en el Municipio de Chia Cundinamarca con énfasis en la gestión integral del recurso hídrico	Formulación e implementación de estrategias de ambientales enfocados a la gestión del recurso hídrico, a través de la elaboración de diagnósticos y el apoyo a procesos de educación ambiental a través de instrumentos pedagógicos.	\$ 24.000.000	6-Jul-05	Activo	Diana	Paez	301 368 5133	paezdiana@unbosque.edu.co
8 TRABAJO DECENTE Y CRECIMIENTO ECONÓMICO	8,3	Ciencias Económicas y Administrativas	Administración de empresas/negocios internacionales	Bogotá, emprende en el Bosque.	Brindar a la comunidad de Usaqué, asesoría en emprendimiento para la ejecución de ideas de negocio económicamente viables.	\$ 1.200.000	14-Aug-20	Activo	Andrés	Cortés	300 537 1280	agcortes@unbosque.edu.co
	8,3	Educación	Licenciatura en Educación Infantil	Programa de capacitación y formación Pedagógica a Madres Comunitarias y asesoría a Hogares Comunitarios de la localidad de Usaqué.	Contribuir a la solución de las problemáticas educativas que se presentan en el entorno: Ofertando talleres de capacitación sobre Pedagogía y Didáctica a las madres comunitarias de la zona uno de Usaqué Asesorando y acompañando a los hogares comunitarios del ICBF de la comunidad, en el cumplimiento de políticas, lineamientos, orientación pedagógica para el cuidado de la primera infancia	\$ -	13-Jan-12	Activo	MARIA SOLEDAD ZAMORA		313 421 08 95	zamoramaria@unbosque.edu.co

OSQUE

	ÁREA DE INFLUENCIA DIRECTA					GRUPO DE INTERÉS			COOPERANTE NACIONAL			COOPERANTE INTERNACIONAL				EVIDENCIAS
	BARRIO	LOCALIDAD	MUNICIPIO	DEPARTAMENTO	PAÍS	POBLACIÓN DIRECTA IMPACTADA (EXPRESADA EN NÚMEROS)	TIPO POBLACIÓN	GRUPO DE INTERÉS	NOMBRE	SECTOR	VALOR DE LA FINANCIACIÓN	NOMBRE	PAÍS	SECTOR	VALOR DE LA FINANCIACIÓN	
	Campus UEB	Usaquén	Bogotá	Cundinamarca	Colombia	966	Comunidad	Comunidad	NA	NA	\$ -	NA	NA	NA	\$ -	Documento online, actas de reunión, mailing de socialización
		Usaquen	Bogotá	Bogotá D.C.	Colombia	100	Adultos Mayores	Comunidad	Mesa Ambiental Canal El Cedro	NA	\$ -	NA	NA	NA	\$ -	Actas de inicio y finalización Registro fotográfico Certificados
	-	-	Chía	Cundinamarca	Colombia	3350	Adolescencia	Comunidad	Secretaría de Medio Ambiente de Chía	Entidades Gubernamentales	\$ -	NA	NA	NA	\$ -	Informe de Resultados Reconocimientos Certificados Resumen ejecutivo
		Usaquen	Bogotá	Bogotá	Colombia	140	Comunidad	Estudiantes			\$ -					Material filmico (videos y fotos) y material fisico (diarios de campo).
	USAQUEN	USAQUEN	BOGOTÁ	CUNDINAMARCA	COLOMBIA	912	Madres Cabeza de Familia	Comunidad	NA	NA	\$ -	NA	NA	NA	\$ -	Material filmico (videos y fotos) y material fisico (diplomas, orden del programa, invitaciones entre otras.

UNIVERSIDAD EL BOSQUE / ÁREA DE RESPONSABILIDAD SOCIAL / REPOSITORIO PROYECTOS RSU UNIVERSIDAD EL BOSQUE													
ODS IMPACTADO	META IMPACTADA	UNIDAD ACADÉMICAS O ADMINISTRATIVA		NOMBRE PROYECTO	DESCRIPCIÓN PROYECTO	VALOR PROYECTO	FECHA INICIO	FECHA FINAL	NOMBRE CONTACTO	APELLIDO CONTACTO	TELEFONO CONTACTO	EMAIL CONTACTO	
		FACULTAD / UNIDAD ADMINISTRATIVA	DEPARTAMENTO										
8 TRABAJO DECENTE Y CRECIMIENTO ECONÓMICO	8,5	Educación	Licenciatura en Educación Infantil	Profesionalización de madres comunitarias	Se está desarrollando un programa de profesionalización a Madres Comunitarias que les permitirá mejorar sus competencias con conocimientos nuevos, habilidades y destrezas, para que ejerzan de forma profesional la labor que hoy desempeñan. Además, con este proyecto se contribuye al logro de una educación inclusiva, que empodere a la mujer, con posibilidades para mejorar su ingreso económico.	\$ -	13-Jan-19	Activo	MARIA Soledad zamora		313 421 08 95	zamoramaria@unbosque.edu.co	
	8,3	Educación	Licenciatura en Educación Infantil	ESCUELAS DE PAZ	Los estudiantes de Licenciatura en Educación Infantil asumen una posición crítica y analítica frente a problemáticas del entorno específicamente relacionado con la infancia y la familia dando paso al diseño e implementación de procesos y acciones dirigidos a niños/niñas y familia	\$ -	1-Jan-11	Activo	MIRYAM	CORTES	310 217 6551	cortesmiryam@unbosque.edu.co	
	8,2	Ingeniería	Ingeniería Industrial	ECOINDUSTRIALES	Este proyecto busca integrar las cátedras de consumo responsable, con gerencia de proyectos, formulando, planeando y poniendo en marcha proyectos productivos y ambientalmente sostenibles en alianza con colegios, Juntas de Acción Comunal e instituciones	\$ 5.000.000	13-Jan-19	Activo	Laura	Guerrero	300 616 3884	guerrerolaurav@unbosque.edu.co	
	8,5	Oficina de Desarrollo	Área de Egresados	Apoyo a la empleabilidad en tiempos de pandemia	Realización de una feria laboral virtual enfocada en apoyar a estudiantes y egresados a través de la oferta de vacantes laborales que les permita generar o incrementar sus ingresos económicos para continuar con sus estudios o ampliar su experiencia profesional. De igual manera, se desarrollan charlas de orientación, pautas para la empleabilidad y presentación exitosa de entrevistas laborales.	\$ -	14-May-20	Activo	NATALIA	ONOFRE NÚÑEZ	648 9050	egresados@unbosque.edu.co	

OSQUE

	ÁREA DE INFLUENCIA DIRECTA					GRUPO DE INTERÉS			COOPERANTE NACIONAL			COOPERANTE INTERNACIONAL				EVIDENCIAS
	BARRIO	LOCALIDAD	MUNICIPIO	DEPARTAMENTO	PAÍS	POBLACIÓN DIRECTA IMPACTADA (EXPRESADA EN NÚMEROS)	TIPO POBLACIÓN	GRUPO DE INTERÉS	NOMBRE	SECTOR	VALOR DE LA FINANCIACIÓN	NOMBRE	PAÍS	SECTOR	VALOR DE LA FINANCIACIÓN	
	USAQUEN	USAQUEN	BOGOTÁ	CUNDINAMARCA	COLOMBIA	152	Madres Cabeza de Familia	Comunidad	NA	NA	\$ -	NA	NA	NA	\$ -	MATERIAL FILMICO (VIDEOS Y FOTOS) Y MATERIAL FISICO (DIPLOMAS, ORDEN DEL PROGRAMA, INVITACIONES ENTRE OTRAS.
	El Pesebre, La Reliquia, La Madrir, Los Guadales.	RAFAEL URIBE URIBE, La Reliquia, La madrir, los guadales Villavicencio (META)	Bogotá y Villavicencio (Meta)	CUNDINAMARCA - META	COLOMBIA	400	Adultos Mayores	Comunidad	NA	NA	\$ -	NA	NA	NA	\$ -	MATERIAL FILMICO (VIDEOS Y FOTOS) Y MATERIAL FISICO (DIPLOMAS, ORDEN DEL PROGRAMA, INVITACIONES ENTRE OTRAS.
	NA	NA	Bogotá	Cundinamarca	Colombia	150	Adolescencia	Estudiantes	Colegio Reyes Católicos	Institución de Educación	\$ -	NA	NA	NA	\$ -	Informes Registro Fotográfico
	N/A	N/A	N/A	N/A	Colombia	4	Comunidad	Egresados			\$ -					Listado de participantes en la feria laboral, estadísticas registradas en el portal de empleo institucional, piezas de comunicación

UNIVERSIDAD EL BOSQUE / ÁREA DE RESPONSABILIDAD SOCIAL / REPOSITORIO PROYECTOS RSU UNIVERSIDAD EL BOSQUE												
ODS IMPACTADO	META IMPACTADA	UNIDAD ACADÉMICAS O ADMINISTRATIVA		NOMBRE PROYECTO	DESCRIPCIÓN PROYECTO	VALOR PROYECTO	FECHA INICIO	FECHA FINAL	NOMBRE CONTACTO	APELLIDO CONTACTO	TELEFONO CONTACTO	EMAIL CONTACTO
		FACULTAD / UNIDAD ADMINISTRATIVA	DEPARTAMENTO									
9 INDUSTRIA, INNOVACIÓN E INFRAESTRUCTURA 12 PRODUCCIÓN Y CONSUMO SOSTENIBLE	9,1	Facultad de Creación y Comunicación	Diseño Industrial	Diseño Ciclo de Vida en cooperación con Distancia Cero (Organización Diversa)	<p>El proyecto fue realizado en el marco del Clúster de Innovación Regional dirigido por Distancia Cero (Diversa), un espacio donde la comunidad de Instituciones de Educación Superior, organizaciones sin ánimo de lucro y profesionales que colaboran semestralmente con el objetivo de:</p> <ul style="list-style-type: none"> · Brindar a los estudiantes de cualquier disciplina una experiencia que les permita reconocer el valor y el potencial de articular su quehacer profesional con el trabajo comunitario y de impacto. · Fortalecer el rol de las organizaciones sin ánimo de lucro como agentes de cambio económico, social y ambiental a nivel local. · Comunicar y documentar la colaboración entre la academia y las organizaciones sin ánimo de lucro como una forma efectiva de generar impactos positivos a nivel local. 	\$ 750.000	27-Jan-20	Activo	MARIANA BURAGLIA		300 310 8659	buragliamarianao@unbosque.edu.co
10 REDUCCIÓN DE LAS DESIGUALDADES	10,3	BIOÉTICA	BIOÉTICA	Cátedra Abierta de Bioética	<p>Generar encuentros con enfoque deliberativo entre diversos sectores de la sociedad (académicos, sociales, económicos y políticos) en donde sea posible analizar desde diferentes perspectivas y a la luz de un enfoque teórico específico (seleccionado semestralmente), algunos de los temas de actualidad en los que se identifican problemas morales suscitados por la aplicación de desarrollos tecnocientíficos. De esta manera, buscamos contribuir con la reducción de las innumeras incertidumbres que se presentan en la ardua búsqueda de cursos óptimos de acción para la resolución de los problemas morales presentes en nuestra sociedad contemporánea, diversa, multicultural y multidisciplinaria</p>	\$ -	1-Jun-16	Activo	ESCOBAR JAIME		648 9036	doctorado-bioetica@unbosque.edu.co

OSQUE

	ÁREA DE INFLUENCIA DIRECTA				GRUPO DE INTERÉS			COOPERANTE NACIONAL			COOPERANTE INTERNACIONAL				EVIDENCIAS
	BARRIO	LOCALIDAD	MUNICIPIO	DEPARTAMENTO	PAÍS	POBLACIÓN DIRECTA IMPACTADA (EXPRESADA EN NÚMEROS)	TIPO POBLACIÓN	GRUPO DE INTERÉS	NOMBRE	SECTOR	VALOR DE LA FINANCIACIÓN	NOMBRE	PAÍS	SECTOR	
Bella Vista	Usaquen	Bogotá Suesca La Calera Chia	Cundinamarca	Colombia	175	Emprendedores comunitarios, estudiantes universitarios y mentores profesionales	Comunidad	Distancia Cero (ahora Organización Diversa Colombia)	Sector público (gobierno regional, instituciones nacionales), Entornos educativos (universidades y colegios), Contextos territoriales (comunidades rurales, urbanas y mixtas), Cooperación internacional (organizaciones multilaterales, ONGs).	\$ -	MIT	EEUU	Educación	\$ 2.250.000	Imágenes proyectos, informe y evidencia en la página de la plataforma Retos. Video: shorturl.at/krP13
NA	NA	BOGOTÁ, D.C.	CUNDINAMARCA	Colombia	5167	Comunidad	Comunidad	NA	NA	\$ -	NA	NA	NA	\$ -	Cuatro eventos. Nombres de cada evento, registro fotográfico y afiches publicitarios de cada evento.

UNIVERSIDAD EL BOSQUE / ÁREA DE RESPONSABILIDAD SOCIAL / REPOSITORIO PROYECTOS RSU UNIVERSIDAD EL B												
ODS IMPACTADO	META IMPACTADA	UNIDAD ACADÉMICAS O ADMINISTRATIVA		NOMBRE PROYECTO	DESCRIPCIÓN PROYECTO	VALOR PROYECTO	FECHA INICIO	FECHA FINAL	NOMBRE CONTACTO	APELLIDO CONTACTO	TELEFONO ONTACTO	EMAIL CONTACTO
		FACULTAD / UNIDAD ADMINISTRATIVA	DEPARTAMENTO									
10 REDUCCIÓN DE LAS DESIGALDADES	10,2	Educación	Licenciatura en Educación Infantil	Práctica Rural Guajira	La práctica rural en la Guajira se viene realizando desde hace varios años como intersemestral. Este semestre se complementa con otra apuesta que se apunta desde el espacio de la práctica en otros contextos, para seguir acompañando a las maestras etnoeducadoras en apuestas pedagógicas que sigan arraigando sus saberes y la formación de sus infancias y jóvenes. Así mismo, para las practcantes, maestras en formación busca posibilitar la oportunidad de reconocer en otros ambientes la riqueza que la diversidad cultural encierra para empoderar la formación en el campo de la educación.		1-Dec-18	Activo	Tadiana Guadalupe, Laura Ximena	Escorcia Romero, López Portela	3012146533	tescorciar@unbosque.edu.co

BOSQUE

	ÁREA DE INFLUENCIA DIRECTA				GRUPO DE INTERÉS			COOPERANTE NACIONAL			COOPERANTE INTERNACIONAL				EVIDENCIAS	
	BARRIO	LOCALIDAD	MUNICIPIO	DEPARTAMENTO	PAÍS	POBLACIÓN DIRECTA IMPACTADA (EXPRESADA EN NÚMEROS)	TIPO POBLACIÓN	GRUPO DE INTERÉS	NOMBRE	SECTOR	VALOR DE LA FINANCIACIÓN	NOMBRE	PAÍS	SECTOR		VALOR DE LA FINANCIACIÓN
		Riohacha	Riohacha	Guajira	Colombia	46	Maestras etnoeducadoras de la Guajira y sus estudiantes	Comunidad	Fundación Renuevos	Fundación sin ánimo de lucro	\$ -					Videos, fotos, escrito en proceso, evidencias de planeaciones y material educativo

UNIVERSIDAD EL BOSQUE / ÁREA DE RESPONSABILIDAD SOCIAL / REPOSITORIO PROYECTOS RSU UNIVERSIDAD EL BOSQUE												
ODS IMPACTADO	META IMPACTADA	UNIDAD ACADÉMICAS O ADMINISTRATIVA		NOMBRE PROYECTO	DESCRIPCIÓN PROYECTO	VALOR PROYECTO	FECHA INICIO	FECHA FINAL	NOMBRE CONTACTO	APELLIDO CONTACTO	TELEFONO CONTACTO	EMAIL CONTACTO
		FACULTAD / UNIDAD ADMINISTRATIVA	DEPARTAMENTO									
10 REDUCCIÓN DE LAS DESIGALDADES	10,2	Facultad de Creación y Comunicación	Maestría en Músicas Colombianas	Pasantías de Inmersión. Un Recorrido por la Diversidad del Caribe	<p>El propósito del proyecto "Pasantías de la maestría en músicas colombianas; un recorrido por la diversidad del caribe colombiano" es preservar, editar y divulgar aproximadamente 100 horas de videos inéditos de trabajo de campo en 2018 y 2019 en seis localizaciones del Caribe colombiano. Reflejan las particularidades de diferentes prácticas musicales de tradición oral, entre las cuales se encuentran el bullerengue, la cumbia, la gaita negra, el complejo de tambora, la tradición de la flauta de millo y la música de banda de formato pelayero. La catalogación, edición y divulgación del material aportaran a la gestión del patrimonio bibliográfico y documental en relación a las músicas colombianas.</p> <p>El proyecto, liderado por la docente e investigadora, María José Salgado, contó con la participación de 15 estudiantes del programa, quienes durante el desarrollo del proyecto tuvieron la oportunidad de compartir con Emilsen Pacheco, Sixto Silgado Paito, Ángel María Villafañe, Oreste Ardila, Aurelio Fernández, Grilbin Sáenz, y Jaidier Fernández, reconocidos maestros en el contexto de las músicas tradicionales en Colombia. De igual forma, a través de este proceso, se realiza un reconocimiento de los maestros en sus comunidades, exaltando su labor y reconociendo su importancia en los procesos desarrollados en estas.</p>	\$ 17.209.000	1-Feb-20	Activo	JAVIER	PÉREZ	310 779 6130	mmusicascobolombianas@unbosque.edu.co

BOSQUE

ÁREA DE INFLUENCIA DIRECTA					GRUPO DE INTERÉS			COOPERANTE NACIONAL			COOPERANTE INTERNACIONAL			EVIDENCIAS	
BARRIO	LOCALIDAD	MUNICIPIO	DEPARTAMENTO	PAÍS	POBLACIÓN DIRECTA IMPACTADA (EXPRESADA EN NÚMEROS)	TIPO POBLACIÓN	GRUPO DE INTERÉS	NOMBRE	SECTOR	VALOR DE LA FINANCIACIÓN	NOMBRE	PAÍS	SECTOR		VALOR DE LA FINANCIACIÓN
		Botón de Leiva, Manguelito, San Juan de Uraba, Isla Grande-Islas del Rosario	Cordoba, Bolivar, Antioquia.	Colombia	13578	Comunidad	Comunidad			\$ -	Fundación LatinGrammy	Estado Unidos	Social	\$ 17.209.000	4 Documentales producidos y publicados: shorturl.at/lpBEP watch/?v=364864851622822 . Sesión en vivo #3 Desde Isla Grande-Islas del Rosario: https://www.facebook.com/watch/?v=38143666252732 Sesión #1 desde San Juan de Uraba y Boton de Leiva: https://www.facebook.com/watch/?v=270963190694580

UNIVERSIDAD EL BOSQUE / ÁREA DE RESPONSABILIDAD SOCIAL / REPOSITORIO PROYECTOS RSU UNIVERSIDAD EL BOSQUE												
ODS IMPACTADO	META IMPACTADA	UNIDAD ACADÉMICAS O ADMINISTRATIVA		NOMBRE PROYECTO	DESCRIPCIÓN PROYECTO	VALOR PROYECTO	FECHA INICIO	FECHA FINAL	NOMBRE CONTACTO	APELLIDO CONTACTO	TELEFONO CONTACTO	EMAIL CONTACTO
		FACULTAD / UNIDAD ADMINISTRATIVA	DEPARTAMENTO									
10 REDUCCIÓN DE LAS DESIGUALDADES	10,2	Ingeniería	Ingeniería de Sistemas	ConSentir con la Tecnología- Uso de las TIC para el desarrollo social y comunitario	En este proyecto se busca que los estudiantes y docentes de la Universidad realicen actividades que propendan por el uso y apropiación de tecnologías en las comunidades atendidas para su bienestar y desarrollo social.	\$ 11.500.000	1-Aug-18	Activo	Edier, Sandra	Espinosa, Merchán	3015735555/3114593991	espinosaedier@unbosque.edu.co; smerchanr@unbosque.edu.co
	10,2	Ingeniería	Ingeniería de Sistemas	ConSentir con la Tecnología - Uso Seguro de Internet	Estrategia para el desarrollo de habilidades en padres, maestros y niños, para cuidar y propender por el uso seguro de internet. En este proyecto se imparten talleres en las comunidades atendidas, mediante un escenario de tutoría y acompañamiento bimodal (b-learning)	\$ 11.500.000	1-Aug-18	Activo	Edier, Sandra	Espinosa, Merchán	3015735555/3114593991	espinosaedier@unbosque.edu.co; smerchanr@unbosque.edu.co
	10,2	Ingeniería	Ingeniería de Sistemas	ConSentir con la Tecnología - STEM JUNIOR	El objetivo del proyecto es el diseño y ejecución acciones educativas para el desarrollo de competencias STEM dirigido a población escolar y juvenil, en los cuales los estudiantes de ingeniería se convierten en instructores y talleristas. En este programa particular se busca el desarrollo de competencias personales y sociales en los estudiantes participantes, además del impacto social que naturalmente se deriva en la población atendida.	\$ 26.500.000	1-Feb-10	Activo	Edier, Sandra	Espinosa, Merchán	3015735555/3114593991	espinosaedier@unbosque.edu.co; smerchanr@unbosque.edu.co
	10,2	Ingeniería	Ingeniería de Sistemas	ConSentir con la Tecnología - STEM GOLD	El objetivo del proyecto es el diseño y ejecución acciones educativas para el desarrollo de competencias STEM dirigido a adultos mayores, en los cuales los estudiantes de ingeniería se convierten en instructores y talleristas. El proyecto consiste en el diseño, implementación y evaluación de experiencias de aprendizaje para adultos mayores a través de la ejercitación cerebral, estimulando la creatividad, la agilidad mental, mantener la memoria y optimizar las habilidades para aprender nuevas cosas.	\$ 16.500.000	1-Feb-10	Activo	Edier, Sandra	Espinosa, Merchán	3015735555/3114593991	espinosaedier@unbosque.edu.co; smerchanr@unbosque.edu.co

BOSQUE

ÁREA DE INFLUENCIA DIRECTA					GRUPO DE INTERÉS			COOPERANTE NACIONAL			COOPERANTE INTERNACIONAL				EVIDENCIAS
BARRIO	LOCALIDAD	MUNICIPIO	DEPARTAMENTO	PAÍS	POBLACIÓN DIRECTA IMPACTADA (EXPRESADA EN NÚMEROS)	TIPO POBLACIÓN	GRUPO DE INTERÉS	NOMBRE	SECTOR	VALOR DE LA FINANCIACIÓN	NOMBRE	PAÍS	SECTOR	VALOR DE LA FINANCIACIÓN	
NA	Suba, Usaquén, Ciudad Bolívar	Bogotá, Liberia, Chía	Cundinamarca	Colombia	206	Comunidad	Comunidad	Fundación Mi Felicidad, Instituto de Promoción Social de Liberia, Comunidad Cerró Norte	Público, ONG	\$ -	NA	NA	NA	\$ -	Informes de Resultados Reconocimientos Certificados Evidencia Fotográfica Cartas de acuerdo con beneficiarios
NA	N.A	Jerusalén, Pereira, Purificación	Cundinamarca, Tolima, Risaralda	Colombia	270	Comunidad	Comunidad	Fundación MIES Internacional, Instituto Colegio Departamental Nacionalizado de Jerusalén, Instituto de Promoción Social de Liberia	Público, ONG	\$ -	NA	NA	NA	\$ -	Informes de Resultados Reconocimientos Certificados Evidencia Fotográfica Cartas de acuerdo con beneficiarios
El Paraíso, Cerro Norte, Tibabita	Usaquén, Vereda Fonquetá, Ciudad Bolívar	Bogotá, Chía	Cundinamarca	Colombia	135	Niñez	Comunidad	Fundación Dommus (sede Pippo), Comunidad Cerro Norte, Colegio Unión Colombia, Fundación Mi Felicidad, Fundación Social Oasis, Instituto Colegio Departamental Nacionalizado de Jerusalén, Instituto de Promoción Social de Liberia	Público, ONG	\$ -	NA	NA	NA	\$ -	Informes de Resultados Reconocimientos Certificados Evidencia Fotográfica Cartas de acuerdo con beneficiarios
Ceditos	Usaquén	Bogotá	Cundinamarca	Colombia	80	Adultos Mayores	Comunidad	Parroquia San Tarsicio	Público	\$ -	NA	NA	NA	\$ -	Informes de Resultados Reconocimientos Certificados Evidencia Fotográfica Cartas de acuerdo con beneficiarios

UNIVERSIDAD EL BOSQUE / ÁREA DE RESPONSABILIDAD SOCIAL / REPOSITORIO PROYECTOS RSU UNIVERSIDAD EL BOSQUE												
ODS IMPACTADO	META IMPACTADA	UNIDAD ACADÉMICAS O ADMINISTRATIVA		NOMBRE PROYECTO	DESCRIPCIÓN PROYECTO	VALOR PROYECTO	FECHA INICIO	FECHA FINAL	NOMBRE CONTACTO	APELLIDO CONTACTO	TELÉFONO CONTACTO	EMAIL CONTACTO
		FACULTAD / UNIDAD ADMINISTRATIVA	DEPARTAMENTO									
10 REDUCCIÓN DE LAS DESIGUALDADES	10,4	Odontología	Odontología	Instituto Nacional de oncología servicio de Odontología pediátrica. Desarrollo de material de apoyo para cuidadores sobre diferentes temas relacionados con salud bucal a través de los servicios/ páginas web	Estrategias virtuales: Construcción de estrategias virtuales: primera pieza gráfica informativa para pacientes del servicio de odontología pediátrica indicando correo de contacto directo	\$ -	1-Jan-20	Activo	LILIANA	PROMISERO	648 9000	promisieroliana@unbosque.edu.co
	10,3	Odontología	Odontología	Fundación proyecto Unión: Calidad de vida en personas diversamente hábiles o en condición de discapacidad. Enero a Mayo del 2020	Promover la calidad de vida de los niños, niñas, adolescentes y adultos mayores a través de acciones de promoción y educación para la salud bucal, fomento de autonomía y autodeterminación de personas diversamente hábiles en equipos interdisciplinarios con enfoque familiar y colectivo. Adecuación de entornos para el desarrollo de actividades de autocuidado y cuidado bucal en personas con diversidad funcional. Atención Odontológica Integral de personas con diversidad funcional con el uso de estrategias conforme a su condición diferencial. estrategias virtuales: educación para el modelamiento en personas con discapacidad en el autocuidado, se envían videos educativos de 10 minutos dirigidos a los cuidadores de personas con discapacidad	\$ 1.000.000	1-Jul-18	Activo	ROCIO ANDREA	BARBOSA	648 9029	rbarbosao@unbosque.edu.co
	10,3	Odontología	Odontología	Fundación Terapéutica Dejando Huella: Programa Autonomía y autodeterminación en el cuidado bucal de personas con discapacidad	Acciones de Educación para el cuidado de la salud bucal de personas con discapacidad favoreciendo la autonomía y autodeterminación en el cuidado de su cuerpo. Estrategias virtuales de empoderamiento del cuidado de la salud bucal para personas con discapacidad que requieren apoyos. Cuidado de la salud bucal en casa bajo el modelo de agendamiento y rutinas.	\$ -	1-Jan-20	Activo	ROCIO ANDREA	BARBOSA	648 9029	rbarbosao@unbosque.edu.co

OSQUE

	ÁREA DE INFLUENCIA DIRECTA				GRUPO DE INTERÉS			COOPERANTE NACIONAL			COOPERANTE INTERNACIONAL				EVIDENCIAS	
	BARRIO	LOCALIDAD	MUNICIPIO	DEPARTAMENTO	PAÍS	POBLACIÓN DIRECTA IMPACTADA (EXPRESADA EN NÚMEROS)	TIPO POBLACIÓN	GRUPO DE INTERÉS	NOMBRE	SECTOR	VALOR DE LA FINANCIACIÓN	NOMBRE	PAÍS	SECTOR		VALOR DE LA FINANCIACIÓN
	santa fe	UsaqueN	Bogota	CUNDINAMARCA	COLOMBIA	200	Infancia	Comunidad	Instituto Nacional de Cancerología	EDUCATIVO	\$ -	NA	NA	NA	\$ -	piezas graficas, pagina web, redes sociales
	Chapinero. B	Chapinero.	BOGOTÁ	CUNDINAMARCA	COLOMBIA	67	Diversamente Hábil	Comunidad	ICBF.	GUBERNAMENTAL	\$ -	N.A	N.A	N.A	\$ -	Informes, Estrategias de educación para la salud oral en la virtualidad, videos, infografias
	MODELO NORTE	Barrios Unidos	BOGOTÁ	CUNDINAMARCA	COLOMBIA	14	Diversamente Hábil	Comunidad	Fundación terapéutica Dejando Huella.	Fundación Salud. Fundación Educativo y terapéutico	\$ -	NA	NA	NA	\$ -	Capturas de pantalla de estrategias en virtualidad. Recomendaciones para el manejo de urgencias por teledontología via Whats app, estrategias de educación en video, fotografías de video conferencias. Memorias.

UNIVERSIDAD EL BOSQUE / ÁREA DE RESPONSABILIDAD SOCIAL / REPOSITORIO PROYECTOS RSU UNIVERSIDAD EL B													
ODS IMPACTADO	META IMPACTADA	UNIDAD ACADÉMICAS O ADMINISTRATIVA		NOMBRE PROYECTO	DESCRIPCIÓN PROYECTO	VALOR PROYECTO	FECHA INICIO	FECHA FINAL	NOMBRE CONTACTO	APELLIDO CONTACTO	TELEFONO ONTACTO	EMAIL CONTACTO	
		FACULTAD / UNIDAD ADMINISTRATIVA	DEPARTAMENTO										
11 CIUDADES Y COMUNIDADES SOSTENIBLES	11,4	BIOÉTICA	BIOÉTICA	Análisis bioético de los efectos en la salud provocados por la contaminación de los ríos y quebradas de la cuenca del río apulo en cundinamarca, colombia.	Analizar desde la perspectiva de la bioética los efectos en la salud provocados por la contaminación de los ríos y quebradas de la cuenca del río apulo en Cundinamarca, Colombia.	\$162.364.146	7-Jun-19	Activo	LIÉVANO	ARTURO	648 9036	doctorado-bioetica@unbosque.edu.co lievanoarturo@unbosque.edu.co	
	11,2	Ciencias	Biología	Estrategias económicas y de conservación dirigidas a fortalecer las organizaciones que conforman el fondo de promoción turística y ecológica del Amazonas.	Implementar estrategias económicas ligadas hacia la conservación dirigida a fortalecer a la Promoción Turística y Ecológica del Amazonas	\$ 143.000.000	1-Jan-12	Activo	SANTAFE	CLARA	648 9000	santafe-clara@unbosque.edu.co	
	11,7	Ciencias	Biología	El Bosque en navidad	Brindar una experiencia integradora en la época decembrina para la población infantil en estado de vulnerabilidad y poblaciones rurales aisladas geográficamente.	\$ 30.000.000	1-Aug-16	Activo	SANTAFE	CLARA	648 9000	santafe-clara@unbosque.edu.co	
	11,3	Ciencias	Biología	Salud del destino	Desarrollar estrategias que permitan reposicionar marcas turísticas a través del fortalecimiento de buenas practicas en salud pública, salud del ecosistema y autocuidado	\$ 120.000.000	1-Mar-20	Activo	SANTAFE	CLARA	648 9000	santafe-clara@unbosque.edu.co	

OSQUE

	ÁREA DE INFLUENCIA DIRECTA					GRUPO DE INTERÉS			COOPERANTE NACIONAL			COOPERANTE INTERNACIONAL				EVIDENCIAS
	BARRIO	LOCALIDAD	MUNICIPIO	DEPARTAMENTO	PAÍS	POBLACIÓN DIRECTA IMPACTADA (EXPRESADA EN NÚMEROS)	TIPO POBLACIÓN	GRUPO DE INTERÉS	NOMBRE	SECTOR	VALOR DE LA FINANCIACIÓN	NOMBRE	PAÍS	SECTOR	VALOR DE LA FINANCIACIÓN	
	NA	VARIOS	VARIOS	Cundinamarca	COLOMBIA	86	Comunidad	Comunidad	NA	NA	\$ -	NA	NA	NA	\$ -	Publicaciones
	N/A	N/A	Leticia	Amazonas	Colombia	234	Comunidad	Comunidad	Agencia de turismo	Privado educación, privado productivo	\$80.000.000	N/A	N/A	N/A	\$ -	videos, informes, actas, listado de asistencia, cartas de aceptación, registro colciencias,
	Codito, Egipto, santa Fe, Normandía	Usaquen Santafé,	Meta: Puerto lopez, Fuente de Oro. Guaviare: San Jose del Guaviare, Bogotá	Bogota D.C	Colombia	106400	Niñez	Comunidad	NA	Privado, Educación, estudiantes, padres de familia	\$200.000.000	N/A	N/A	N/A	\$ -	videos, informes, actas, listado de asistencia, cartas de aceptación, colciencias
	N/A	N/A	San José del Guaviare Y Puerto Lopez	Guaviare-Meta	Colombia	1200	Comunidad	Comunidad	CORPOLINDOSA	Privada	\$34.000.000	N/A	N/A	N/A	\$ -	Acuerdos de cooperación

UNIVERSIDAD EL BOSQUE / ÁREA DE RESPONSABILIDAD SOCIAL / REPOSITORIO PROYECTOS RSU UNIVERSIDAD EL BOSQUE													
ODS IMPACTADO	META IMPACTADA	UNIDAD ACADÉMICAS O ADMINISTRATIVA		NOMBRE PROYECTO	DESCRIPCIÓN PROYECTO	VALOR PROYECTO	FECHA INICIO	FECHA FINAL	NOMBRE CONTACTO	APELLIDO CONTACTO	TELEFONO CONTACTO	EMAIL CONTACTO	
		FACULTAD / UNIDAD ADMINISTRATIVA	DEPARTAMENTO										
11 CIUDADES Y COMUNIDADES SOSTENIBLES	11,3	Ciencias	Biología	Proyectos de Enfoque Medioambiental Localidad de Usaquen	1. Proyecto el día de la mascota2. La educación ambiental como herramienta para la intervención de la realidad ambiental en cinco colegios de la localidad de Usaquén3. Implementación de estrategias de divulgación dirigidas a la apropiación de prácticas de la agricultura urbana en comunidad de Usaquén4. Un bosque Verde5. Enriquecimiento de la estructura ecológica de las rondas de las quebradas Moraci y quebrada ubicadas en los cerros de Usaquén Km6 vía la Calera, Cundinamarca6. Conformación de la red ambiental de Usaquén _RAU7. Curso de Ecología Humana. Manejo de planes Medicinales para la localidad de Usaquén en convenio con el convenio Muisca8. 5 encuentros ciudadanos. Planes de desarrollo y ambiente9. Apoyo al sistemas ambiental local por medio de iniciativas ciudadanas articuladas en el Proceso de Formación en educación ambiental	\$ 45.000.000	1-Jan-08	Activo	SANTAFE	CLARA	648 900	santafeclarapunbosque.edu.co	
	11,6	Ciencias	Biología	Implementación de procesos de desmaterialización en puntos focales en colombia	Implementar usos alternativos a los residuos tipo PET, en puntos focales, con el fin incentivar la implementación de estrategias de desmaterialización y disminuir el volumen de residuos sólidos plásticos.	\$ 57.000.000	1-Jan-11	Activo	SANTAFE	CLARA	648 900	duenasfernando@unbosque.edu.co	
	11,3	Ciencias	Biología	Estrategias económicas y de conservación dirigidas a fortalecer el sector productivo y turístico del municipio de puerto lopez (meta)	Implementar estrategias económicas ligadas hacia la conservación dirigida a fortalecer a cadenas de valor y turismo con propósito, acercando a la comunidad para generar cadenas de valor solidas	\$ 108.900.000	1-Feb-16	Activo	SANTAFE	CLARA	648 900	santafeclarapunbosque.edu.co	
	11,7a	Ciencias	Biología	Biodiversidad y paz	Desarrollo de material comunicativo (documental)	\$ 40.000.000	23-Feb-19	Activo	SANTAFE	CLARA	648 900	santafeclarapunbosque.edu.co	

OSQUE

	ÁREA DE INFLUENCIA DIRECTA				GRUPO DE INTERÉS			COOPERANTE NACIONAL			COOPERANTE INTERNACIONAL				EVIDENCIAS
	BARRIO	LOCALIDAD	MUNICIPIO	DEPARTAMENTO	PAÍS	POBLACIÓN DIRECTA IMPACTADA (EXPRESADA EN NÚMEROS)	TIPO POBLACIÓN	GRUPO DE INTERÉS	NOMBRE	SECTOR	VALOR DE LA FINANCIACIÓN	NOMBRE	PAÍS	SECTOR	
La Bella Suiza	Usaquen	BogotáDC	BOGOTA D.C	Colombia	11150	Comunidad	Comunidad	NA	Privado, Educación	\$ 45.000.000	N/A	N/A	N/A	\$ -	videos, informes, actas, listado de asistencia, caratas de aceptación, registro colciencias, registro en medios
N/A	N/A	Leticia, Puerto Lopez, Uribia Yopal, Buenaventura (Juanchaco, Ladrillos),	Cundinamarca. Meta. Valle del Cauca, Bogota, D.C, La Guajira,	Colombia	3400	Comunidad	Comunidad	N/A	Privado, Educación	\$ 57.000.000	N/A	N/A	N/A	\$ -	Carats de videencias, videos
N/A	N/A	PUERTO LOPEZ	META	Colombia	97	Comunidad	Comunidad	Estacion oso palmero	Privado	\$ 85.000.000	N/A	N/A	N/A	\$ -	videos, informes, actas, listado de asistencia, cartas de aceptación, registro
N/A	N/A	San José del Guaviare	Guaviare	Colombia	4000	Comunidad	Comunidad	CORPOLINDOSA	Privado	\$ 24.000.000	Agencia de cooperación	Alemania	N/A	\$ -	Documentales en redes

UNIVERSIDAD EL BOSQUE / ÁREA DE RESPONSABILIDAD SOCIAL / REPOSITORIO PROYECTOS RSU UNIVERSIDAD EL BOSQUE

ODS IMPACTADO	META IMPACTADA	UNIDAD ACADÉMICAS O ADMINISTRATIVA		NOMBRE PROYECTO	DESCRIPCION PROYECTO	VALOR PROYECTO	FECHA INICIO	FECHA FINAL	NOMBRE CONTACTO	APELLIDO CONTACTO	TELEFONO CONTACTO	EMAIL CONTACTO
		FACULTAD / UNIDAD ADMINISTRATIVA	DEPARTAMENTO									
11 CIUDADES Y COMUNIDADES SOSTENIBLES	11,3	Ciencias Económicas y Administrativas	ADMINISTRACIÓN DE EMPRESAS/CONTADURIA PÚBLICA/NEGOCIOS INTERNACIONALES	Proyecto Agricultura Urbana, Bosa El Regalo.	Ejercicio de articulación académica con la Secretaría de Salud para lograr la apropiación de proyectos productivos de agricultura urbana y aprovechamiento de residuos orgánicos. Formando jóvenes para emprender proyectos en la comunidad de tipo agropecuario aprovechando los recursos in situ. Realizando capacitaciones de transformación de producto para comercialización de productos con sello verde.	\$ 1.200.000	15-Feb-19	Activo	Andrés	Cortés	300 537 1280	agcortes@unbosque.edu.co
	11,3	Psicología	Psicología	Identidad social expresada a partir de la memoria colectiva de las mujeres habitantes de los barrios Pañuelito, Delicias del Carmen, Unice rros, La Esperanza y Bella Vista de la localidad de Usaquén	El objetivo del Macroproyecto se centra en el análisis del proceso de identidad social expresada a partir de la memoria colectiva de las personas mayores habitantes de los barrios Pañuelito, Delicias del Carmen, Unice rros, La Esperanza y Bella Vista de la localidad de Usaquén. El proyecto se realiza a partir de una aproximación etnográfica, en la que se realiza la investigación "con"y "a partir de" la población, con el objetivo de comprender los fenómenos sociales desde la perspectiva de sus actores, principalmente los adultos mayores fundadores de los barrios	\$ 26.304.600	13-Jun-12	Activo	Sandra Carolina	Pulido Charappr	648 90 00	spulidocharro@gmail.com

	ÁREA DE INFLUENCIA DIRECTA				GRUPO DE INTERÉS			COOPERANTE NACIONAL			COOPERANTE INTERNACIONAL				EVIDENCIAS
	BARRIO	LOCALIDAD	MUNICIPIO	DEPARTAMENTO	PAÍS	POBLACIÓN DIRECTA IMPACTADA (EXPRESADA EN NÚMEROS)	TIPO POBLACIÓN	GRUPO DE INTERÉS	NOMBRE	SECTOR	VALOR DE LA FINANCIACIÓN	NOMBRE	PAÍS	SECTOR	
El Regalo	Bosa	Bogotá D.C	Bogotá D.C	Colombia	580	Comunidad	Comunidad	Universidad El Bosque. Facultad de Ciencias. Programa Química Farmacéutica.	Educación.	\$ 600.000	NA	NA	NA	\$ -	Material filmico (videos y fotos) y material fisico (diarios de campo).
Pañuelito, Delicias del Carmen, Uniceros, La Esperanza y Bella Vista	Usaquen	Bogotá	Bogotá DC	Colombia	854	Adultos Mayores	Comunidad	NA	NA	\$ -	NA	NA	NA	\$ -	Fotos

UNIVERSIDAD EL BOSQUE / ÁREA DE RESPONSABILIDAD SOCIAL / REPOSITORIO PROYECTOS RSU UNIVERSIDAD EL BOSQUE													
ODS IMPACTADO	META IMPACTADA	UNIDAD ACADÉMICAS O ADMINISTRATIVA		NOMBRE PROYECTO	DESCRIPCIÓN PROYECTO	VALOR PROYECTO	FECHA INICIO	FECHA FINAL	NOMBRE CONTACTO	APELLIDO CONTACTO	TELÉFONO CONTACTO	EMAIL CONTACTO	
		FACULTAD / UNIDAD ADMINISTRATIVA	DEPARTAMENTO										
12 PRODUCCIÓN Y CONSUMO RESPONSABLE	12,1	Ingeniería	Ingeniería Ambiental	Cómo los jóvenes urbanos pueden ser un motor para alcanzar estilos de vidas más sostenibles bajos en carbono: comenzando en Bogotá	Contribuir en la consolidación de una sociedad sostenible, a través de jóvenes que repliquen modelos e iniciativas sobre estilos de vida sostenibles en sus comunidades	\$ 350.000.000	9-Jul-05	Activo	Diana	Paez	301 368 5133	paezdiana@unbosque.edu.co	
	12,5	Ingeniería	Ingeniería Industrial	ECOPETS	Proyecto de elaboración de bolsas de mercado a partir de bolsas de alimento para mascotas	\$ 300.000	15-Sep-19	Activo	Laura	Guerrero	300 616 3884	guerrero-laura@unbosque.edu.co	
13 ACCIÓN POR EL CLIMA	13,3	Ciencias	Biología	Museo Itinerante	Desarrollar una estrategia para la transferencia asertiva de la conservación de la biodiversidad colombiana	\$ 282.299.962	1-Aug-19	Activo	SANTAFE	CLARA	648 9000	santafe-clara@unbosque.edu.co	
	13,3	Educación	Licenciatura en Educación Infantil	Mujeres con Propósito, con una Pedagogía para la Economía Circular	Somos un colectivo de maestras en formación, que promueven a través de los Objetivos de Desarrollo Sostenible el cuidado del medio ambiente en entornos educativos, especialmente generando conciencia sobre la economía circular. Se implementa a través de tres ejes de acción: terríolas tomando conciencia ambiental, cultivamos con cariño semillas de paz en los hogares y transformando vidas un cuaderno a la vez.	-	1-Aug-19	Activo	María Soledad; Mauricio Andrés	Zamora de Ortiz; Vargas Durango	3134210895; 3204695212	zamoramaria@unbosque.edu.co; oviuario524@gmail.com	
15 VIDA DE ECOSISTEMAS TERRESTRES	15,1	Ciencias	Biología	Día de la colombianidad	estrategia para la divulgación de proyectos exitosos	\$ 13.000.000	16-May-19	Activo	SANTAFE	CLARA	648 9000	santafe-clara@unbosque.edu.co	
	15,1	Ciencias	Biología	pequeños científicos	Implementar estrategias de educación, sensibilización y participación que fortalezcan las vinculadas al programa "pequeños científicos", condiciones y conocimientos ambientales y de salud de la población infantil y académica de los municipios	\$ 304.000.000	1-Jan-05	Activo	SANTAFE	CLARA	648 9000	santafe-clara@unbosque.edu.co	

OSQUE

	ÁREA DE INFLUENCIA DIRECTA				GRUPO DE INTERÉS			COOPERANTE NACIONAL			COOPERANTE INTERNACIONAL			EVIDENCIAS		
	BARRIO	LOCALIDAD	MUNICIPIO	DEPARTAMENTO	PAÍS	POBLACIÓN DIRECTA IMPACTADA (EXPRESADA EN NÚMEROS)	TIPO POBLACIÓN	GRUPO DE INTERÉS	NOMBRE	SECTOR	VALOR DE LA FINANCIACIÓN	NOMBRE	PAÍS		SECTOR	VALOR DE LA FINANCIACIÓN
			Bogotá	Bogotá D.C.	Colombia	3000	Adolescencia	Comunidad	NA	NA	\$ -	6	París, Panamá, Japón	NA	\$ -	Resumen ejecutivo Cartas Reconocimientos Registro fotográfico y video-gráfico Listados de asistencia
	NA	NA	Bogotá	Cundinamarca	Colombia	60	Adolescencia	Comunidad	Gabrica (empresa que fabrica alimento para mascotas)	Empresa Privada	-	N/A	N/A	N/A	\$ -	Se lanzó el proyecto en el día de la mascota del semestre 2019-2
	N/A	N/A	Bogota, alban, villeta,	Cundinamarca,	Colombia	25000	Comunidad	Comunidad	Colciencias-fondo caldas, municipio de gachan-cipa	Pública	\$ 213.780.970	N/A	N/A	N/A	\$ -	Contrato, videos, listado de asistencia, fptps, reportajes
	Verbenal, Delicias del Carmen	Usaquén	Bogotá	Cundinamarca	Colombia	3459	Niñez Adolescencia	Estudiantes	Colegio Santa Maria, Fundación Wom-en, Reciclando Ideas, Hogares Comunitarios, Grangea	Educativo, privado y social	-	Universidad Miguel Hernández	España	Educativo	\$ -	Material audiovisual del desarrollo del proyecto y difusión por medio de redes sociales, para la generación de conciencia en las poblaciones impactadas. Creación de huertas hogareñas y cuadernos reciclados.
	N/A	Usaquen	Bogotá	Cundinamarca	Colombia	1200	Comunidad	Comunidad	NA	Privado	\$ 13.000.000	N/A	N/A	N/A	\$ -	videos, informes, actas, listado de asistencia, cartas de aceptación, registro colciencias, certificación de la alcaldía, convenio, contrato
	N/A	N/A	Leticia, Puerto lopez, Uribia yopal, Santa Marta, Tausa Villagomez, quebrada Negra Buenventura (Juanchaco, Ladrilleros), Caballococha	Cundinamarca, Meta, Valle del Cauca, Bogota, D.C, La Guajira, Casanare, Magdalena Amazonas/ Loretayacu	Colombia	14400	Niñez	Comunidad	NA	Privado, Educación	\$ 180.000.000	N/A	N/A	N/A	\$ -	videos, informes, actas, listado de asistencia, cartas de aceptación, registro colciencias, registro en medios

UNIVERSIDAD EL BOSQUE / ÁREA DE RESPONSABILIDAD SOCIAL / REPOSITORIO PROYECTOS RSU UNIVERSIDAD EL B

ODS IMPACTADO	META IMPACTADA	UNIDAD ACADÉMICAS O ADMINISTRATIVA		NOMBRE PROYECTO	DESCRIPCIÓN PROYECTO	VALOR PROYECTO	FECHA INICIO	FECHA FINAL	NOMBRE CONTACTO	APELLIDO CONTACTO	TELEFONO ONTACTO	EMAIL CONTACTO
		FACULTAD / UNIDAD ADMINISTRATIVA	DEPARTAMENTO									
15 VIDA DE ECOSISTEMAS TERRESTRES	15,8	Ciencias	Biología	Reproducción y desarrollo ex-situ de <i>Dendropsophus labialis</i> (Anura: Hylidae) para la disminución del vector de la enfermedad del dengue <i>Aedes aegypti</i> (Diptera: Culicidae) en el municipio de Apulo	Implementar la Reproducción y desarrollo ex-situ de <i>Dendropsophus labialis</i> (Anura: Hylidae) para la disminución del vector de la enfermedad del dengue <i>Aedes aegypti</i> (Diptera: Culicidae) en el municipio de Apulo	\$ 16.000.000	1-Jan-14	Activo	SANTAFE	CLARA	648 9000	santafeclara@unbosque.edu.co
	15,1	Ciencias	Biología	Estrategia didáctica para la inclusión de la dimensión ambiental centrada en la relación hombre-naturaleza en un contexto real	Diseñar una estrategia didáctica para la inclusión de la dimensión ambiental centrada en la relación hombre-naturaleza en un contexto real	\$ 57.155.000	1-Jan-14	Activo	SANTAFE	CLARA	648 9000	santafeclara@unbosque.edu.co
	15,3	Ciencias	Biología	Turismo con proposito. la educación ambiental como estrategia de promoción del turismo comunitario en áreas naturales	Fortalecer el programa de turismo comunitarios en áreas naturales a partir de la educación ambiental	\$ 29.000.000	1-May-00	Activo	SANTAFE	CLARA	648 9000	santafeclara@unbosque.edu.co
	15,2	Ciencias	Biología	Colombia y sus recursos	Diseñar, desarrollar, implementar y divulgar a la comunidad de cualquier nivel escolar y en general, aspectos relevantes de la Biodiversidad Colombiana mediante la utilización del recurso cultural y biológico (Fauna, flora, suelo, agua etc.) existente en la región, para iniciar procesos de investigación productiva, gestión ambiental, mejoramiento de la calidad de vida entre otros enmarcados dentro del desarrollo sostenible.	\$ 1.560.000.000	1-Jan-04	Activo	SANTAFE	CLARA	648 9000	santafeclara@unbosque.edu.co
	15,3	Ciencias	Biología	Estrategias económicas y de conservación dirigidas a fortalecer el sector productivo en san jose del guaviare	Implementar estrategias económicas ligadas hacia la conservación dirigida a fortalecer a cadenas de valor y turismo con propósito	\$ 320.000.000	26-Jun-19	Activo	SANTAFE	CLARA	648 900	santafeclara@unbosque.edu.co
	15,7a	Ciencias	Biología	Cerros	Desarrollar un procesos de línea base de flora y fauna para los proceso de conservación de la ciudad de Bogotá	\$ 35.000.000	1-Mar-19	Activo	SANTAFE	CLARA	648 900	santafeclara@unbosque.edu.co

OSQUE

	ÁREA DE INFLUENCIA DIRECTA				GRUPO DE INTERÉS			COOPERANTE NACIONAL			COOPERANTE INTERNACIONAL				EVIDENCIAS	
	BARRIO	LOCALIDAD	MUNICIPIO	DEPARTAMENTO	PAÍS	POBLACIÓN DIRECTA IMPACTADA (EXPRESADA EN NÚMEROS)	TIPO POBLACIÓN	GRUPO DE INTERÉS	NOMBRE	SECTOR	VALOR DE LA FINANCIACIÓN	NOMBRE	PAÍS	SECTOR		VALOR DE LA FINANCIACIÓN
	N/A	N/A	Apulo	Cundinamarca	Colombia	180	Comunidad	Comunidad	NA	Privado, Educación	\$15.000.000	N/A	N/A	N/A	\$ -	registro de los colegios
	N/A	N/A		Bogotá	Colombia	190	Comunidad	Comunidad	NA	Privado, Educación	\$57.155.000	N/A	N/A	N/A	\$ -	registros de asistencia
	N/A	N/A	San jose del Guaviare	Guaviare	Colombia	800	Comunidad	Comunidad	CORPOLINDOSA	Privada	\$4.000.000	N/A	N/A	N/A	\$ -	Acuerdos de cooperación
	N/A	N/A	Leticia, Bogotá, Puerto Iopez, Uribia Yopal, San Jose del Guaviare Buenaventura (Juanchaco, Ladrilleros), Caballococha	Bogotá, Cundinamarca, Meta, Valle del Cauca, Bogotá, D.C., La Guajira, Casanate, Guaviare, Amazonas/ Loretayacu	colombia/perú	37950	Comunidad	Comunidad	NA	Privado, Educación	\$1.560.000.000	N/A	N/A	N/A	\$ -	videos, informes, actas, listado de asistencia, cartas de aceptación, registro colciencias
	N/A	N/A	San José del Guaviare	Guaviare	Colombia	6000	Comunidad	Comunidad	Corpolidoso	Privado	\$79.000.000	Agencia de Cooperación alemana	Alemania	N/A	\$ -	videos, informes, actas, listado de asistencia, cartas de aceptación, registro
	N/A	Usaquen	Bogotá	Bogotá	Colombia	700	Comunidad	Comunidad	NA	Privada	\$35.000.000	N/A	N/A	N/A	\$ -	Video, proyecto, actas

UNIVERSIDAD EL BOSQUE / ÁREA DE RESPONSABILIDAD SOCIAL / REPOSITORIO PROYECTOS RSU UNIVERSIDAD EL B													
ODS IMPACTADO	META IMPACTADA	UNIDAD ACADÉMICAS O ADMINISTRATIVA		NOMBRE PROYECTO	DESCRIPCIÓN PROYECTO	VALOR PROYECTO	FECHA INICIO	FECHA FINAL	NOMBRE CONTACTO	APELLIDO CONTACTO	TELEFONO ONTACTO	EMAIL CONTACTO	
		FACULTAD / UNIDAD ADMINISTRATIVA	DEPARTAMENTO										
16 PAZ, JUSTICIA E INSTITUCIONES SOLIDAS	16,3	Ciencias Jurídicas y Políticas	Derecho	Intervención ciudadana y análisis de política pública	Apoyar el ejercicio de reflexión jurídica de la Corte Constitucional en asuntos de alta relevancia nacional y que se identifican con la perspectiva biosocial de la Facultad.	\$ -	1-Feb-16	Activo	García Acevedo	Edna Margarita	648 9000	egarciaa@unbosque.edu.co	
	16,10	Departamento de humanidades	Humanidades	Proyecto de paz y educación ciudadana	El Grupo de Paz diseñó en 2014 una propuesta de cátedra teniendo como marco la Ley 1732 del Congreso de la República, con el ánimo no sólo de responder a este requerimiento sino de reunir además los distintos esfuerzos y acciones institucionales en los temas de paz y postconflicto. La Cátedra se ha mantenido desde entonces como un espacio de encuentro y diálogo institucional de discusión académica que promueve la construcción de una cultura de paz y la convivencia ciudadana. Este espacio cada año convoca a un número significativo de estudiantes, profesores y personas de la Localidad que se han venido vinculando año tras año. En tal sentido, se sigue consolidando este espacio como una experiencia significativa de la Universidad y del Departamento de Humanidades.	\$ 17.500.000	6-Jul-14	Activo	Mendieta	Ana	648 9000	humanidades@unbosque.edu.co	

OSQUE

	ÁREA DE INFLUENCIA DIRECTA					GRUPO DE INTERÉS			COOPERANTE NACIONAL			COOPERANTE INTERNACIONAL				EVIDENCIAS
	BARRIO	LOCALIDAD	MUNICIPIO	DEPARTAMENTO	PAÍS	POBLACIÓN DIRECTA IMPACTADA (EXPRESADA EN NÚMEROS)	TIPO POBLACIÓN	GRUPO DE INTERÉS	NOMBRE	SECTOR	VALOR DE LA FINANCIACIÓN	NOMBRE	PAÍS	SECTOR	VALOR DE LA FINANCIACIÓN	
	Bella Suiza	Verbenal	Usaquén	Cundinamarca	Colombia	80	Comunidad	Comunidad	N/A	N/A	\$ -	N/A	N/A	N/A	\$ -	Evidencia fotográfica, promoción, certificado participación de bienestar, video
	NA	Usaquén	Bogotá, D.C.	Cundinamarca	Colombia	1177	Comunidad	Comunidad	N/A	N/A	\$ -	N/A	N/A	N/A	\$ -	Plan de Desarrollo del Departamento de Humanidades: 2016 - 2021; informes semestrales, registro fotográfico, listados asistencia; programación y piezas publicitarias

UNIVERSIDAD EL BOSQUE / ÁREA DE RESPONSABILIDAD SOCIAL / REPOSITORIO PROYECTOS RSU UNIVERSIDAD EL B

ODS IMPACTADO	META IMPACTADA	UNIDAD ACADÉMICAS O ADMINISTRATIVA		NOMBRE PROYECTO	DESCRIPCIÓN PROYECTO	VALOR PROYECTO	FECHA INICIO	FECHA FINAL	NOMBRE CONTACTO	APELLIDO CONTACTO	TELEFONO ONTACTO	EMAIL CONTACTO
		FACULTAD / UNIDAD ADMINISTRATIVA	DEPARTAMENTO									
16 PAZ, JUSTICIA E INSTITUCIONES SOLIDAS	16,10	Departamento de Humanidades	Humanidades	Construcción social del conocimiento	<p>El proyecto “Seminario de teoría y métodos de la historia y la sociología de las ciencias” es un espacio académico promovido desde el Departamento de Humanidades de la Universidad El Bosque y vinculado al tema de Responsabilidad Social. En el cual dedesde un abordaje de las diferentes corrientes historiográficas de la historia y la sociología de las ciencias, se analiza el problema sobre “¿Cómo conocemos?”.</p> <p>Espacio que reúne dos características que lo hacen muy especial, si se quiere, de alguna manera, contestatario frente a las dinámicas de la educación de nuestros tiempos: 1.</p>	<p>la participación en el mismo es libre, es decir cualquier persona de la Universidad, de la Comunidad académica o desde cualquier condición, con intereses intelectuales o con curiosidad puede participar de él. La participación es además libre. Puede leer los textos programados o escuchar los audios de las lecturas que se están enviando de manera anticipada.</p> <p>Esta modalidad de los audios se ha implementado para aquellos que por sus ocupaciones no cuentan con el tiempo o el espacio para realizar las lecturas y principalmente, para aquellos que presenten algún problema físico que les impide o les dificulta realizar las lecturas. Pero si así lo prefiere puede asistir a las sesiones sin haber realizado las lecturas. Puede participar activamente de las discusiones o no hacerlo. 2</p>	Es gratuito: los asistentes no deben cancelar absolutamente nada por su derecho a participar en el Seminario, dado que busca retribuir a la comunidad. Es una oferta académica que hace la Universidad y el Departamento como política de Responsabilidad social y como espacio de formación a sus docentes, administrativos y directivos.	\$ 8.885.000	22-Jul-00	Activo	Camilo	Duque Naranjo

OSQUE

	ÁREA DE INFLUENCIA DIRECTA					GRUPO DE INTERÉS			COOPERANTE NACIONAL			COOPERANTE INTERNACIONAL				EVIDENCIAS
	BARRIO	LOCALIDAD	MUNICIPIO	DEPARTAMENTO	PAÍS	POBLACIÓN DIRECTA IMPACTADA (EXPRESADA EN NÚMEROS)	TIPO POBLACIÓN	GRUPO DE INTERÉS	NOMBRE	SECTOR	VALOR DE LA FINANCIACIÓN	NOMBRE	PAÍS	SECTOR	VALOR DE LA FINANCIACIÓN	
	3125107149	duqueca- milo@ unbos- que.edu. co	NA	NA	Bogotá, D.C.	BOGOTÁ D.C.	Colombia	612	Comuni- dad	Comuni- dad	NA	Público	\$ -	N/A	N/A	N/A

UNIVERSIDAD EL BOSQUE / ÁREA DE RESPONSABILIDAD SOCIAL / REPOSITORIO PROYECTOS RSU UNIVERSIDAD EL BOSQUE												
ODS IMPACTADO	META IMPACTADA	UNIDAD ACADÉMICAS O ADMINISTRATIVA		NOMBRE PROYECTO	DESCRIPCIÓN PROYECTO	VALOR PROYECTO	FECHA INICIO	FECHA FINAL	NOMBRE CONTACTO	APELLIDO CONTACTO	TELEFONO CONTACTO	EMAIL CONTACTO
		FACULTAD / UNIDAD ADMINISTRATIVA	DEPARTAMENTO									
16 PAZ, JUSTICIA E INSTITUCIONES SOLIDAS	16,6	MEDICINA	MEDICINA	Acciones en Salud Mental para el tránsito hacia la paz y la convivencia	Brindar a diferentes actores, personas concernidos en el tránsito hacia la paz y la convivencia mediante acciones de incidencia en espacios de política pública, información sobre herramientas para atención a víctimas, psicoeducación y promoción de la salud mental y el buen vivir.	\$ -	1-May-19	Activo	Alfonso	Rodriguez	311 292 7169	rodriguezalfonso@unbosque.edu.co

BOSQUE

ÁREA DE INFLUENCIA DIRECTA					GRUPO DE INTERÉS			COOPERANTE NACIONAL			COOPERANTE INTERNACIONAL			EVIDENCIAS	
BARRIO	LOCALIDAD	MUNICIPIO	DEPARTAMENTO	PAÍS	POBLACIÓN DIRECTA IMPACTADA (EXPRESADA EN NÚMEROS)	TIPO POBLACIÓN	GRUPO DE INTERÉS	NOMBRE	SECTOR	VALOR DE LA FINANCIACIÓN	NOMBRE	PAÍS	SECTOR		VALOR DE LA FINANCIACIÓN
				Colombia	3212	Adolescencia	Comunidad	Realización Video en Youtube "UEB - Salud Mental ante el brote de COVID-19, 10 recomendaciones. Participación como aporte en gestión del conocimiento en el evento "Atención Integral a Víctimas de violencia dentro y fuera del conflicto armado en el marco de la pandemia por COVID-19" el a Secretaría Distrital de Salud de Bogotá, con la ponencia "Atención Psicosocial como herramienta de abordaje e intervención a víctimas de violencia". Taller de manejo de duelos y duelos suspendidos a equipos psicosociales a nivel nacional de la Fundación Batuta. OBJETIVOS-RETOS-Y-CONTE-	NA	\$ -	N/A	N/A	N/A	\$ -	PDI DICIEMBRE/18 PDI JULIO 2019



UNIVERSIDAD EL BOSQUE

Por una cultura de la vida, su calidad y su sentido

Av. Cra 9 No. 131 A - 02 · Edificio Fundadores
Línea Gratuita 018000 113033 · PBX (571) 6489000 · Bogotá D.C. - Colombia.
www.unbosque.edu.co

