

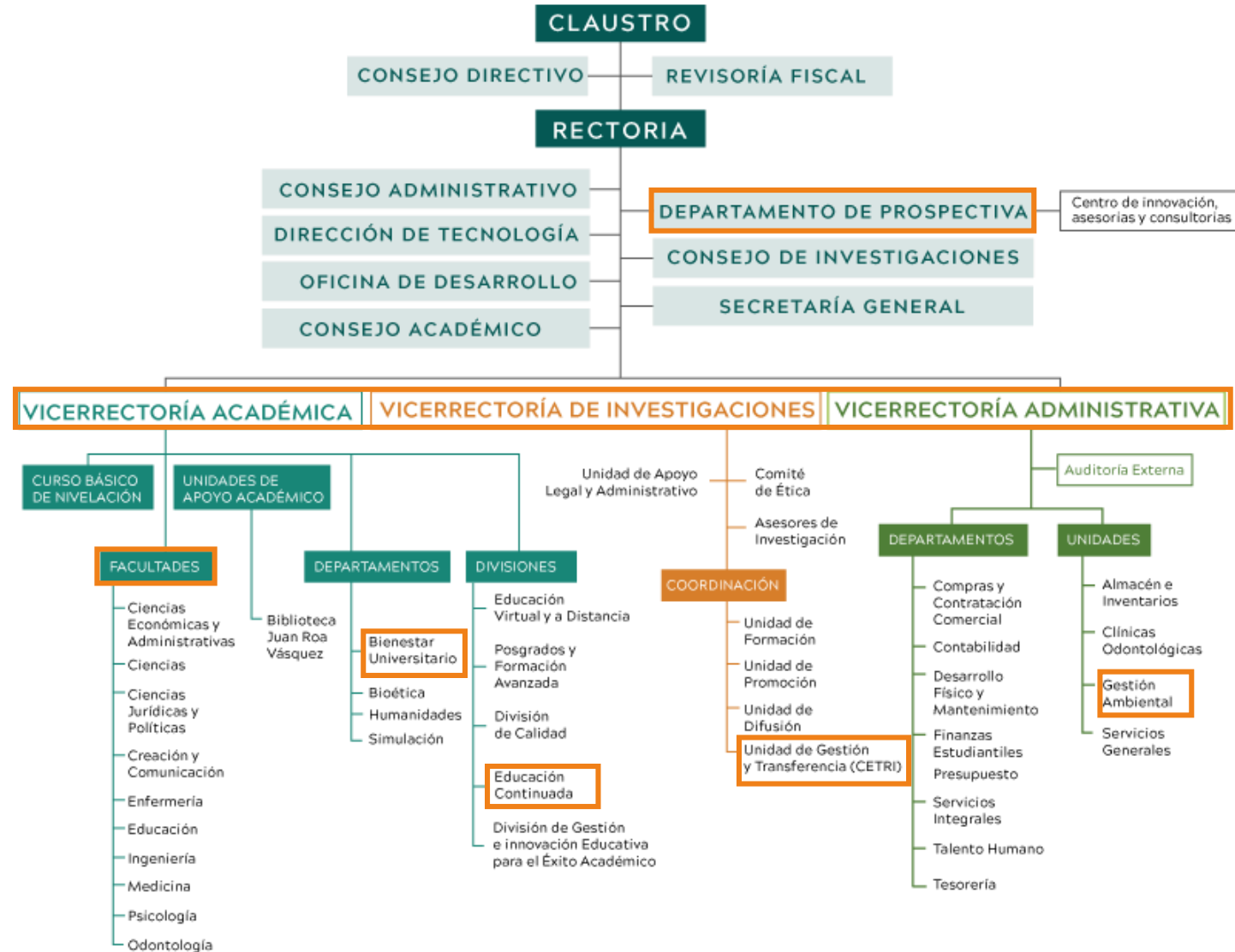

FACTOR 7. PERTINENCIA E IMPACTO SOCIAL

Noviembre, 2019

Nuestro quehacer en la Pertinencia e Impacto Social



Modelo de Gestión de la Universidad

Modelo de Gestión Institucional

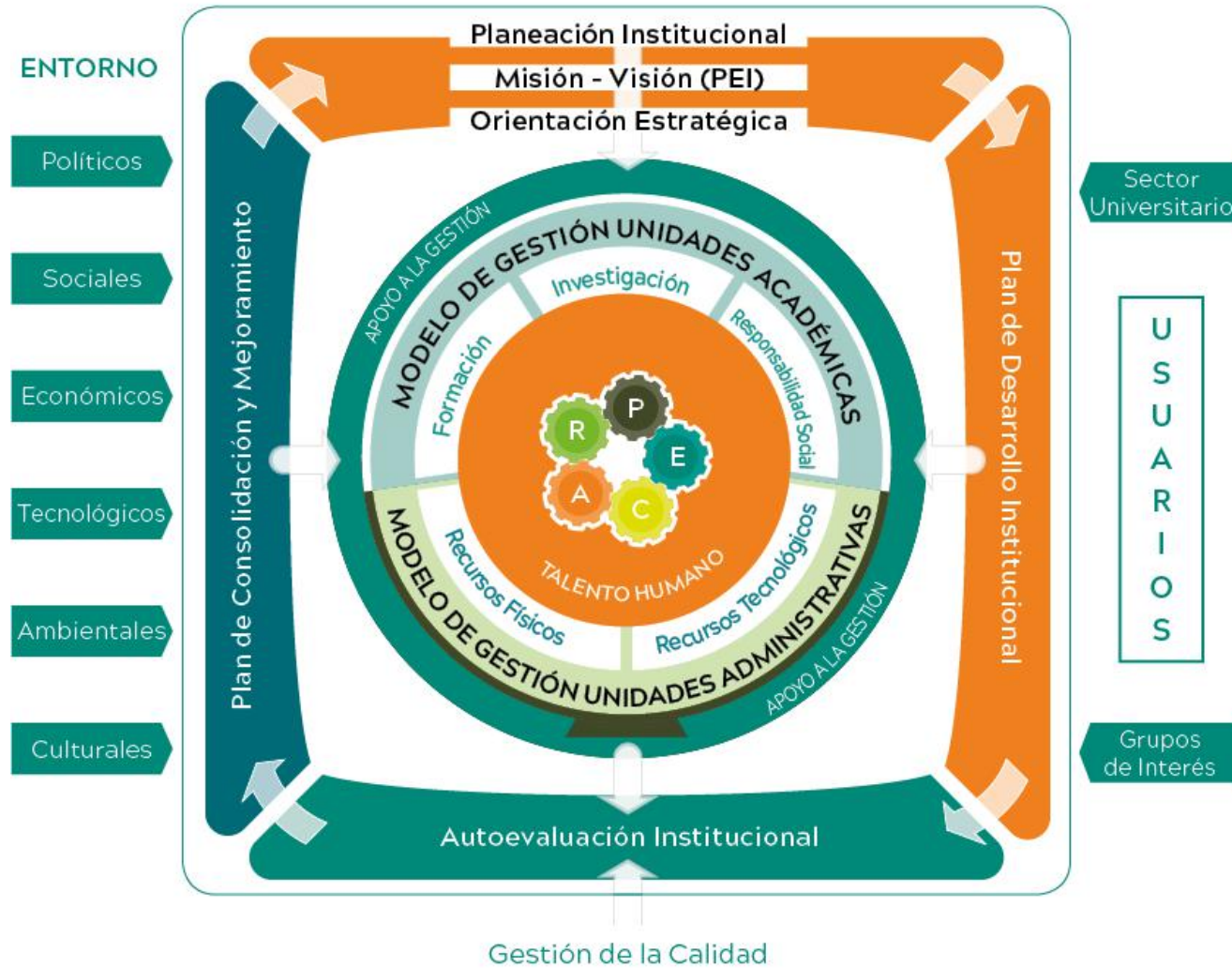

Nuestro quehacer en la Pertinencia e Impacto Social

Acompañamos...

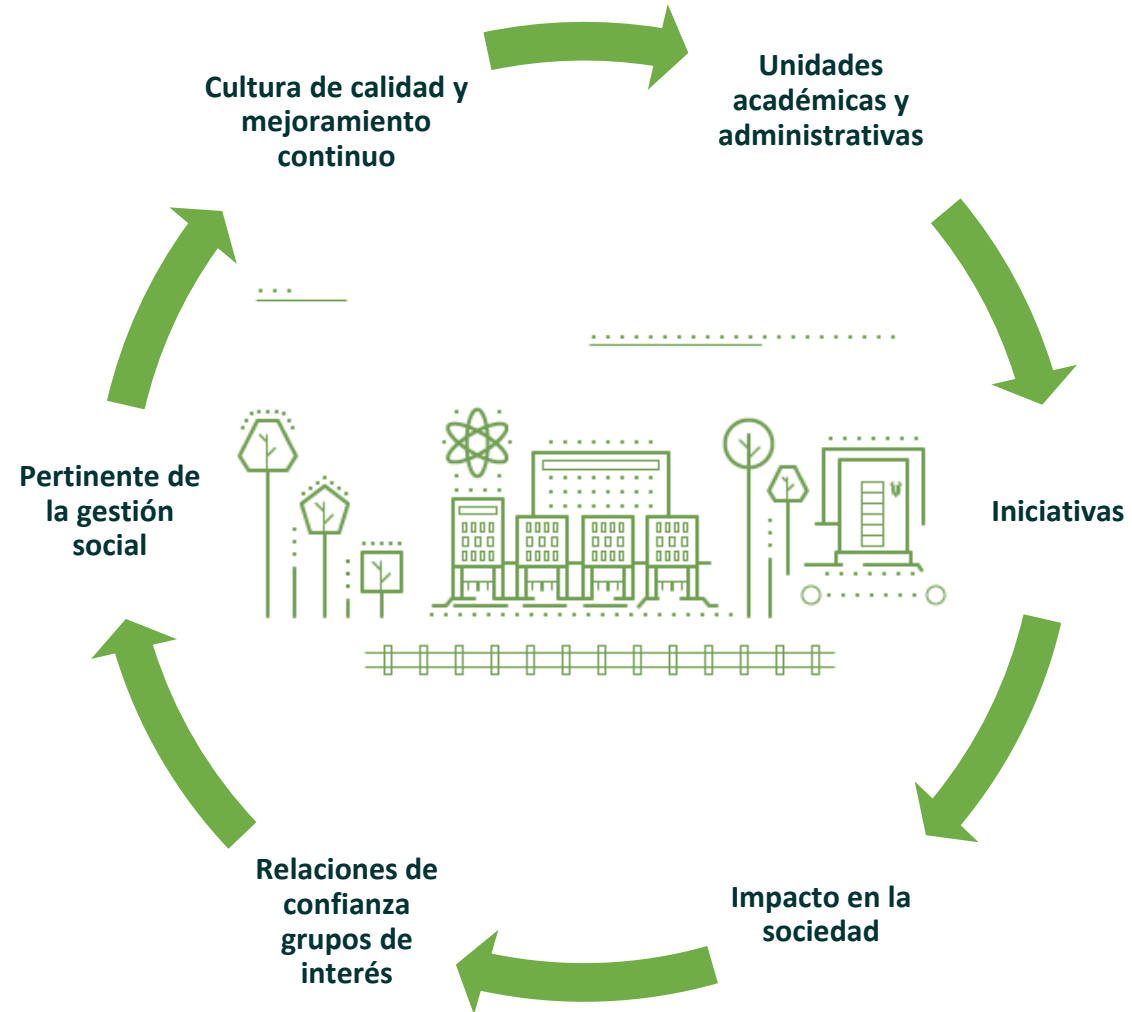

Grupos de interés



Modelo de Proyección y Responsabilidad Social Universitario

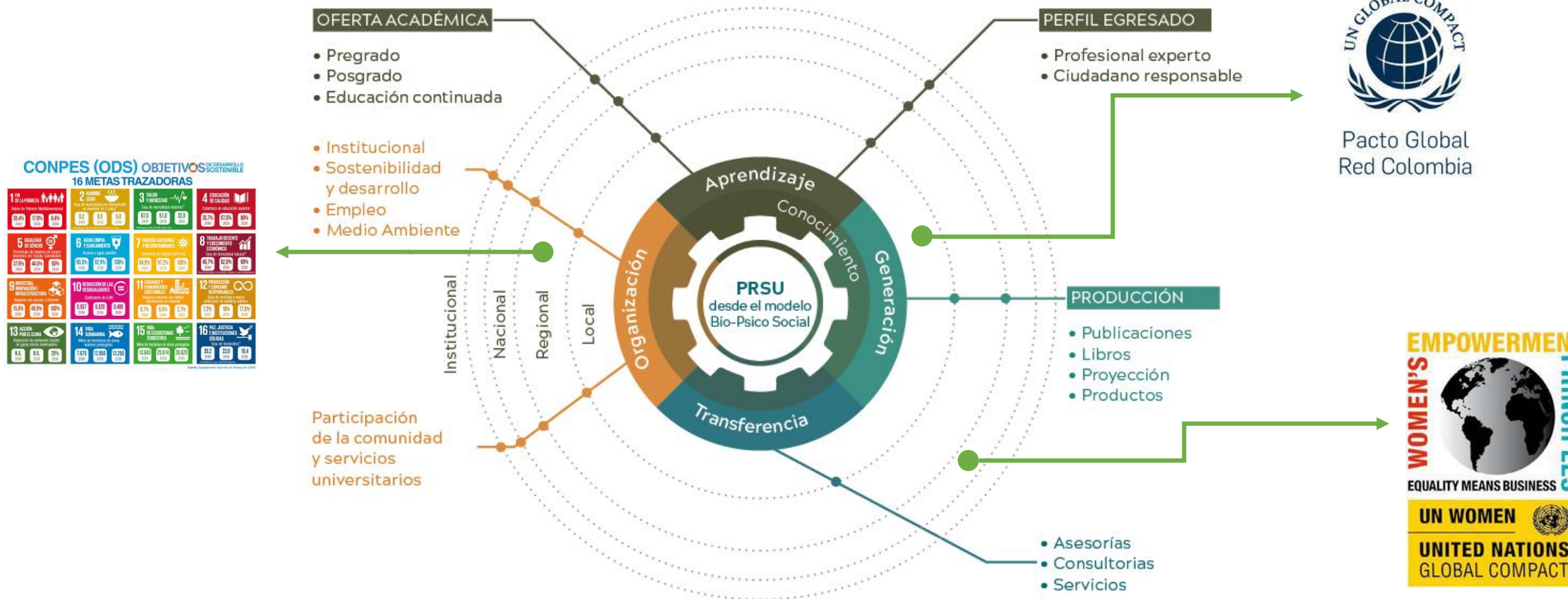

Interrelación Políticas

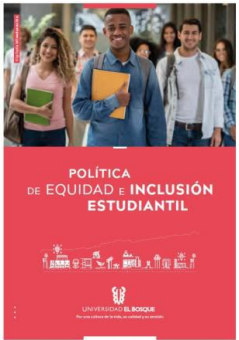

INTERRELACIÓN POLÍTICAS

Institucional Sostenibilidad y Desarrollo

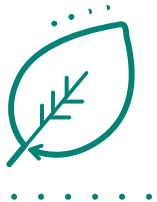
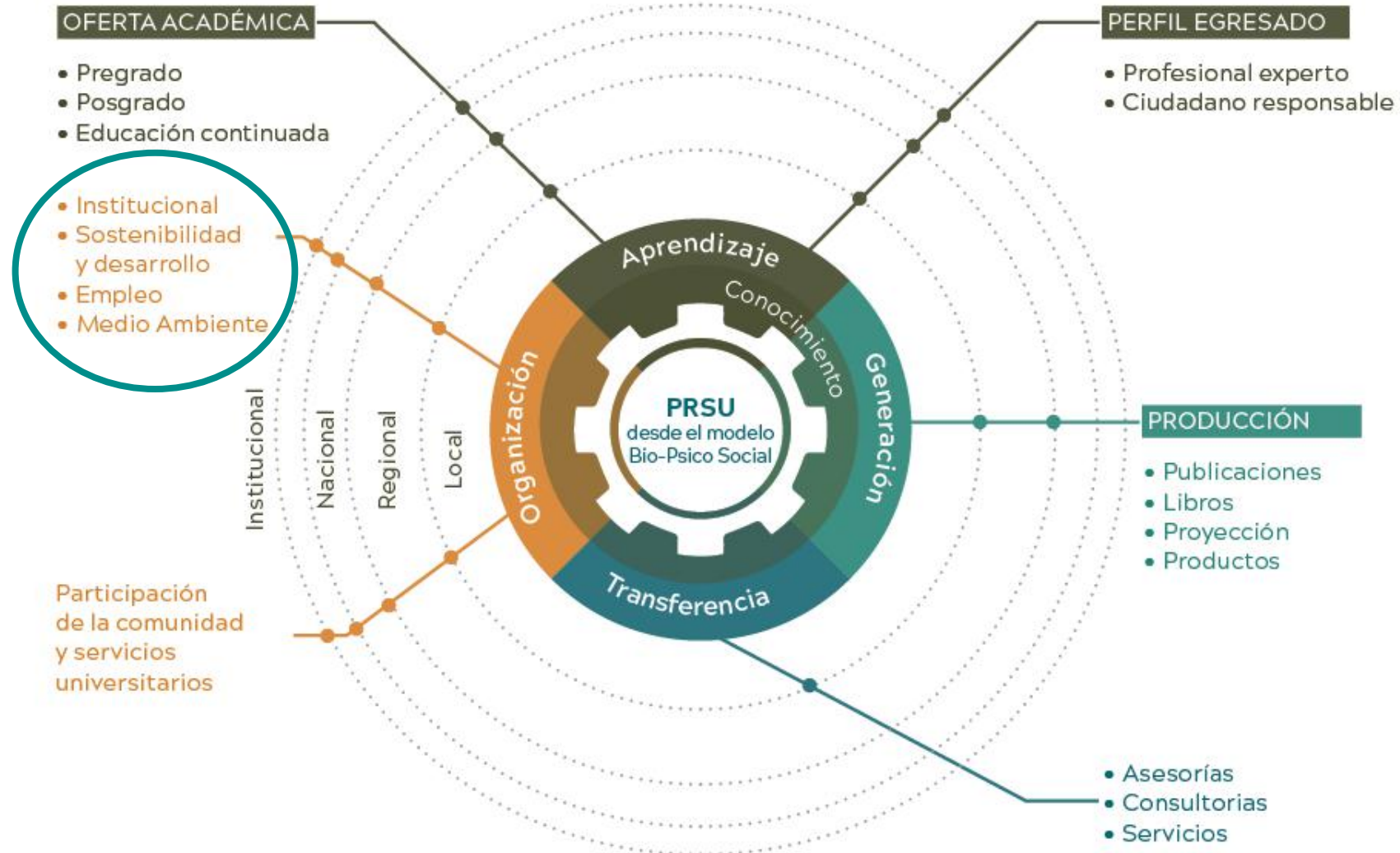

Institucional Sostenibilidad y Desarrollo



Participación de la Comunidad en los Servicios Universitarios

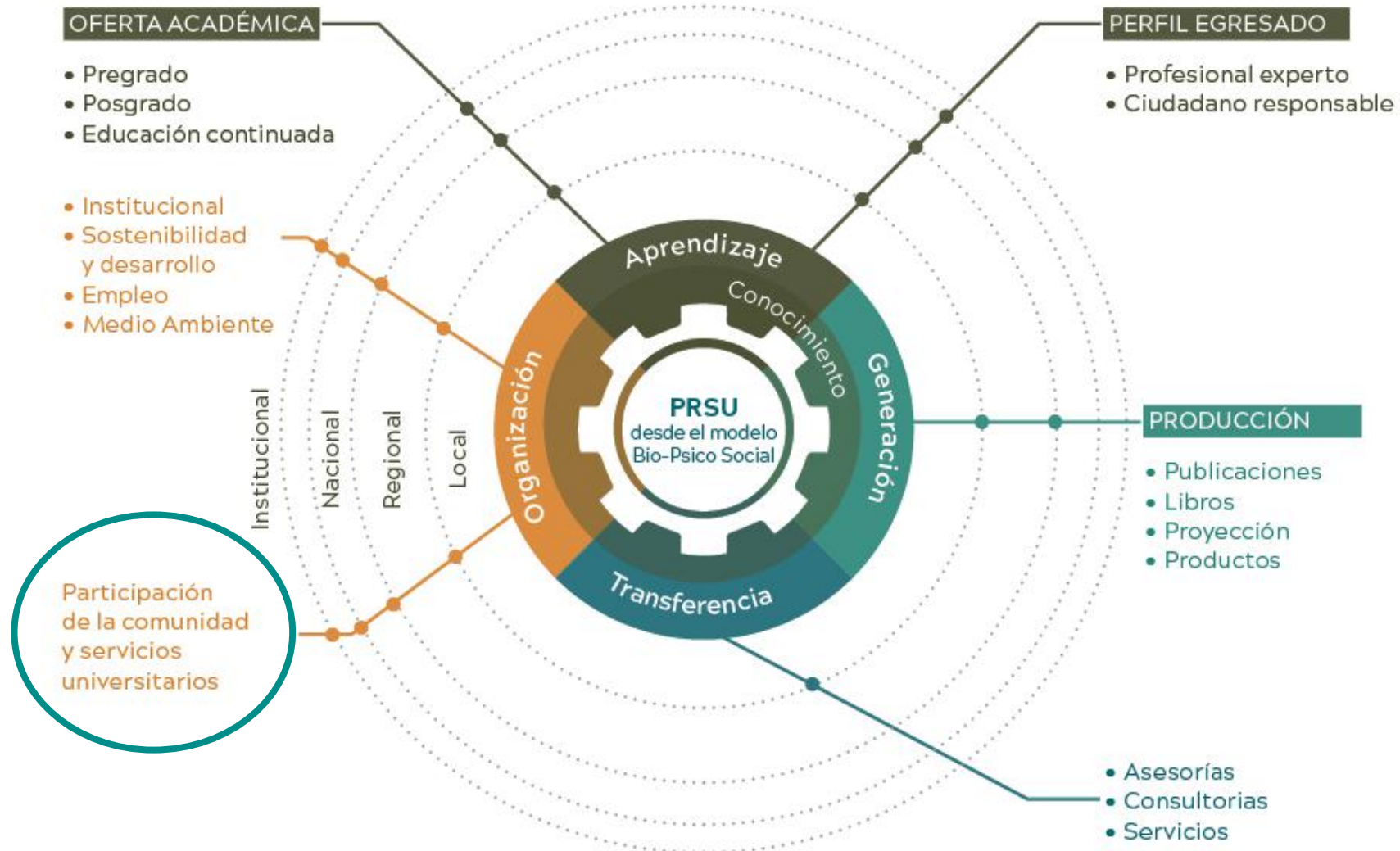

Participación de la Comunidad en los Servicios Universitarios



Participación de la Comunidad en los Servicios Universitarios



Asesorías, Consultorías y Servicios

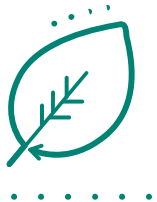
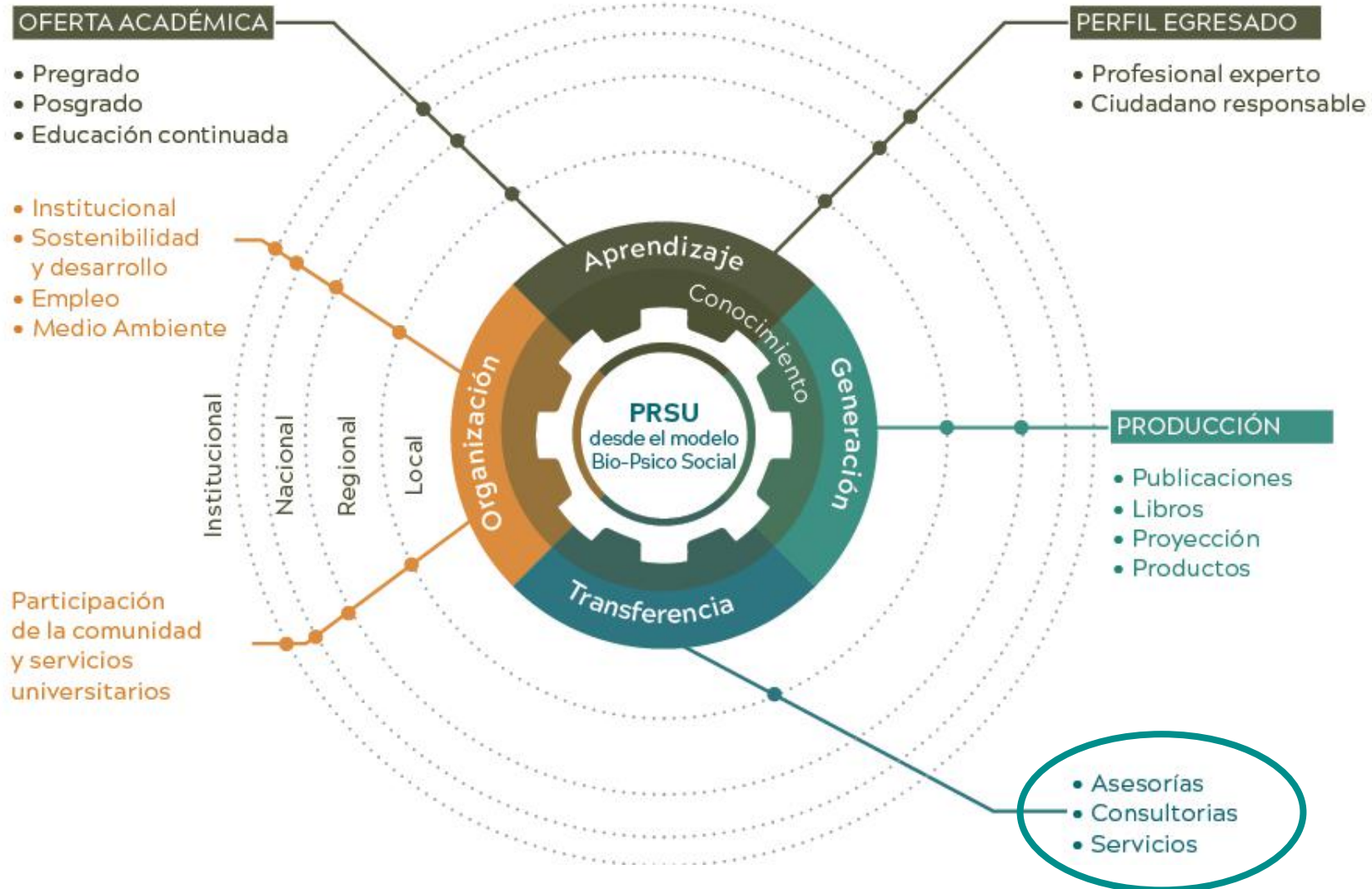

Asesorías, Consultorías y Servicios



Asesorías **23**

76 Talleres



Cursos y
Diplomados **9**

42 Asesorías
25 Hospitales a nivel
nacional, GPC Pharma
S.A.S., Pfizer, Hupecol

12 Cursos y
Diplomados



Servicios

Nacionales e Internacionales
UNAL , UDEA
Universidad del Desarrollo
Merck – Sharp, Dohme

Unidad

Asesorías y Consultorías



Producción – Transferencia de Conocimiento

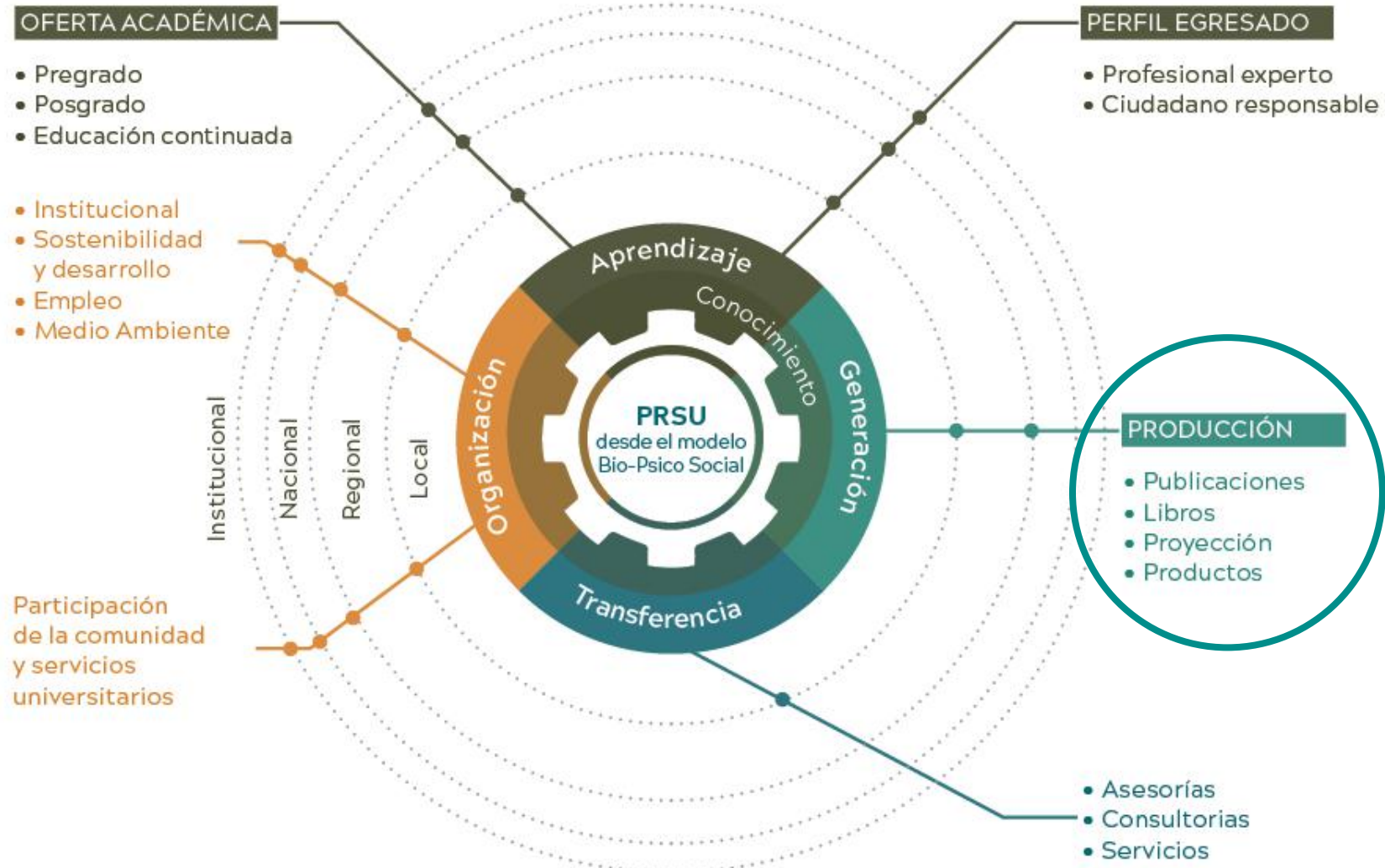

Producción – Transferencia de Conocimiento

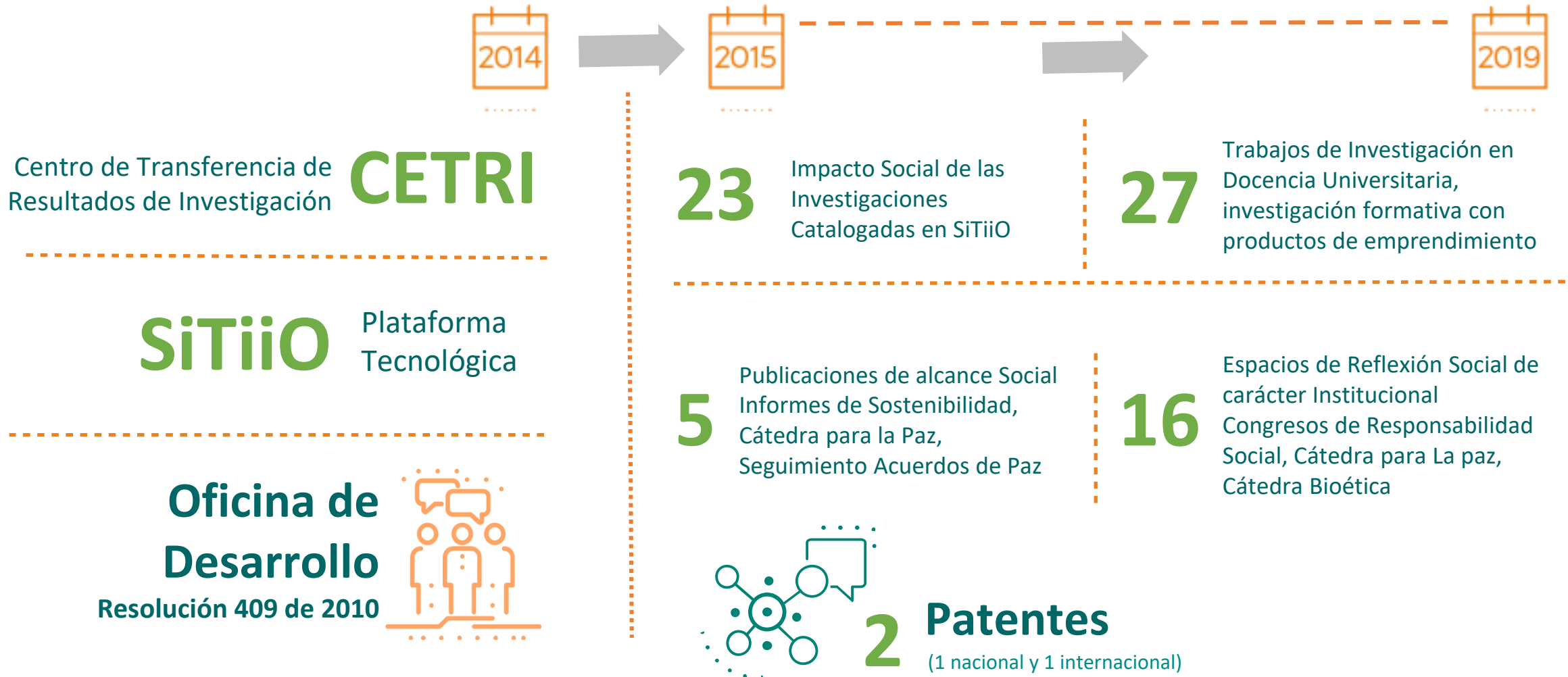

Impacto Social de la Investigación

Evaluación de la sostenibilidad de las intervenciones en dengue y diarrea en dos Municipios de Colombia dos años post -proyecto



Intervención psicológica y educación basada en la evidencia a pacientes con Diabetes Mellitus tipo 2 mediada por la tecnología



Distribución espacial del vector Aedes aegypti y su relación con variables ambientales en el área rural de los municipios de Anapoima y La Mesa para el año 2013



Impacto Social de la Investigación



Estudios parasito intestinales en niños de escuelas del municipio de Apulo - Cundinamarca

Viviendas Saludables



Reconstrucción identitaria de la mujer indígena Sikuaní y su función en momentos de transición hacia el posconflicto en Colombia

Reconocimientos y visibilidad de impacto



Dr. Víctor Molano
Investigador Emérito
Colciencias



Sindey Bernal
MEN. Mejores Experiencias
Significativas Uso Pedagógico
de las TIC



Karem Suárez
Premios Old Mutual



Dr. Carlos Eduardo Maldonado
Premio Latinoamericano
Dr. Zenobio Saldivia 2018



Estudiante Daniel Céspedes
Ganador de la convocatoria
Semillas del Futuro. Huawei China



Diego Fernando Salcedo
Miranda, Mejores residentes
de cirugía general del país



Banda Fiestera



Carrera 5
Nominadas Premios Latin Grammy

Producción – Transferencia de Conocimiento

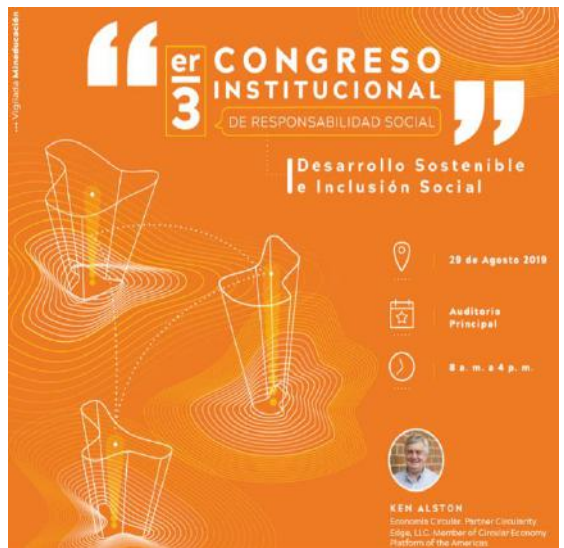

Responsabilidad Social – Espacios de Transferencia del Conocimiento

5 Eventos Institucionales de Responsabilidad Social Universitaria– 2200 asistentes aprox.



I Congreso Institucional de Responsabilidad Social
“Iniciativas de RS en el Posconflicto, como oportunidad de construcción de Paz”

16 Organizaciones participantes
130 asistentes
25 octubre 2017



Foro de Nutrición Infantil

5 Organizaciones participantes
130 asistentes

30 abril 2018



II Congreso Institucional de Responsabilidad Social
“La Agenda 2030 y los ODS, una oportunidad para todos”

16 Organizaciones participantes
350 asistentes

30 agosto 2018



Lanzamiento “Capital Social Universidad El Bosque

120 asistentes

22 noviembre 2018



Foro de Finanzas Sostenibles

9 Organizaciones participantes
330 asistentes

24 abril 2019



III Congreso Institucional de Responsabilidad Social
“Desarrollo Sostenible e Inclusión Social”

1.040 impactadas
19 organizaciones
17 emprendimientos
260 millones de pesos
Presencia Nacional
29 agosto 2019

Responsabilidad Social Universitaria

Construcción de Documentos de Carácter Institucional



**Informe de Sostenibilidad
2015 – 2017**

Publicación en página web de la Universidad



**Informe de Sostenibilidad
2015 – 2017**

Publicación en página web de la Universidad

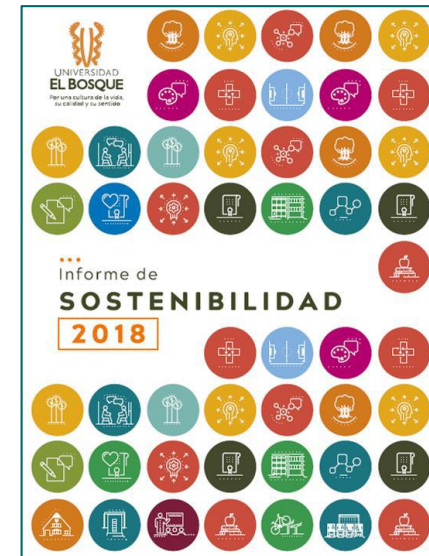

**Informe de Sostenibilidad
2018**

Publicación en página web de la Universidad

Portada en proceso de diseño y aprobación.

**Informe Capital Social e
Impacto UEB 2019**

Publicación en página web de la Universidad

Producción – Transferencia de Conocimiento



Logros :

1. Documento Responsabilidad Social de la Educación Superior con el MEN
2. Liderazgo línea de incidencia en ORSU
3. Liderazgo Objetivos de Desarrollo Sostenible 3 – Salud y Bienestar, 9 Infraestructura e Innovación
4. Construcción de Indicadores de Responsabilidad Social a nivel LATAM con Prime
5. Apoyo Cumbre nacional de Objetivos de Desarrollo Sostenible ASCUN – MEN 2019

4 REDES DE RESPONSABILIDAD SOCIAL A NIVEL NACIONAL

Observatorio de Responsabilidad Social Universitaria – ORSU 

Red Academia de Valor Compartido – Cámara de Comercio de Bogotá 

Pacto Global 

Red de Principios para la Educación Responsable 



Logros :

1. Participación II Investigación continental de Responsabilidad Social Universitaria 2019
2. Incidencia y visibilidad econ participación en Congresos Latinoamericanos 2018 (México), 2019 (Brasil)

RED DE RESPONSABILIDAD SOCIAL A NIVEL LATINOAMÉRICA

URSULA

UNIÓN DE RESPONSABILIDAD SOCIAL UNIVERSITARIA LATINOAMERICANA 

REDES

Producción – Transferencia de Conocimiento

Patrocinios a Eventos



IV CONGRESO DE RESPONSABILIDAD SOCIAL
Paz y reconciliación en los territorios
10 y 11 de noviembre de 2014

Organiza: Fundación El Nogal

Apoja: [Logo]

Congreso de Responsabilidad Social
Fundación El Nogal

2017 – 2018 – 2019

800 asistentes



Congreso Pacto Global
Red Colombia

Alianzas que transforman el mundo

Con el apoyo de:
Pacto Global Red Colombia
Cámara de Comercio de Bogotá

Congreso de Responsabilidad Social
Pacto Global

2017 – 2018 – 2019

1500 asistentes



HACIA LOS GRANDES
OBJETIVOS
BOGOTÁ 11 Y 12 DE JULIO DE 2017
Universidad Santo Tomás - Carrera 9 #72 - 90

Invitan: CORPORACIÓN FENALCO SOLIDARIO
FENALCO LA FUERZA DE UNIR

Congreso de Responsabilidad Social
Pacto Global

2017 – 2018

2000 asistentes

8 Escenarios de fortalecimiento y promoción de la Responsabilidad Social patrocinados con un alcance de 10900 asistentes aprox.

「Producción – Transferencia de Conocimiento」



Apoyo al sector público y privado a través de educación continuada, investigación aplicada, asesorías y consultorías y servicios de innovación
Relación Empresa – Universidad - Estado

HUB iEX versión 2.0

- Más de **70** empresas han venido a conocer las instalaciones del HUB iEX. Así, fortalecemos la relación con el sector privado.
- Realización de la **Hackathon +Salud x Colombia:** innovación social para la estabilidad financiera del sistema de salud, realizado con AFIDRO e iNNpulsA.
- Consolidación del HUB iEX como Nodo CEmprende, iniciativa de iNNpulsA. Con esto fortalecemos la relación gobierno-academia-empresa.
- Realizamos, en articulación con el MEN el **Sandbox** de educación.
- Articulamos la **Red de Confianza de la ANDI**
- Congreso Internacional de impresión de 3D en salud.
- **Misión Finlandesa** en Colombia
- Innovation JAM sobre ODS con ASCUN – MEN



HUB iEX versión 2.0



Agenda CEmprende:

- Hackathon +Salud xColombia, realizado en compañía de AFIDRO e iNNpulsa.
- Visita de The Family, aceleradora europea para el ecosistema de emprendimiento.
- Evento ALDEA: networking para emprendimientos de la economía naranja.
- Evento Start Up EurOLE!

Egresados

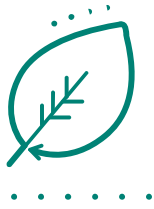
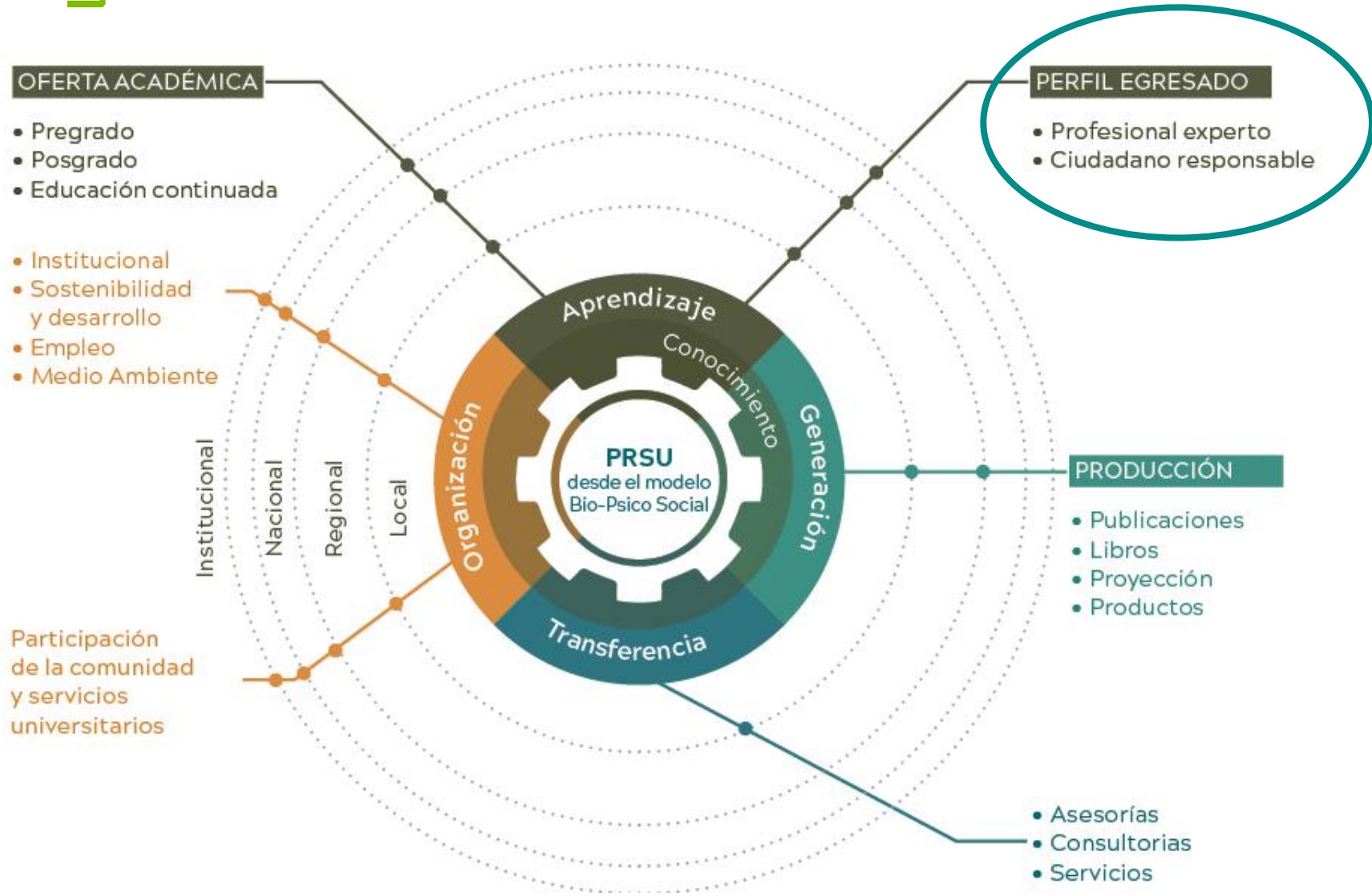

Egresados



19.876

Graduados
Programas
presenciales



2014



31.887

Graduados
programas
presenciales



2019

Actualización de datos **61.1%**

84% Actualización de datos

3.471 Graduados impactados
con estrategias de
comunicación y
acompañamiento
(17%)

Graduados impactados con
estrategias de comunicación
y acompañamiento **14.560**
(48%)

Egresados



802

**Usuarios Portal de
empleo UEB**

Convenio con Universia –
Trabajando.com

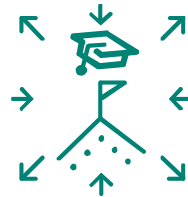

**Usuarios Portal
de empleo UEB**
Convenio con eempleo.com

1.122

**Identificación
de Graduados
exitosos**



**Graduados exitosos
identificados**

247

GRADUADOS EXITOSOS



LEIDY CUESTAS Diseñadora Industrial

Es la mujer más joven en Colombia con un producto patentado (2016): Kit de Rehabilitación integral en casa para niños con parálisis cerebral.

Recibió el Premio "Hilando" de Innovación, otorgado por la Agencia Nacional para la Superación de la Pobreza Extrema (ANSPE).

Actualmente, Leidy distribuye este producto a diferentes regiones del país; su interés es 100% social y asegura que lo creó con la expresa finalidad de cambiar la vida de otras personas.



GIOVANA BRESCIANI OTERO Odontóloga

Directora de Sanidad de la Armada Nacional.

Recibió reconocimiento por el Ministerio de Salud en 2017 por su excelente labor al lograr la certificación por parte del ICONTEC en la norma ISO 9001:2008 para ocho establecimientos de sanidad militar.

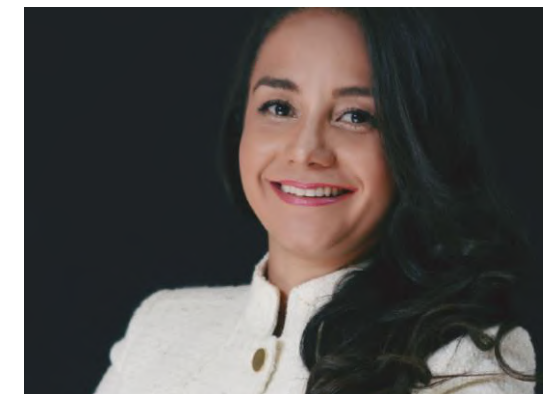

LILIANA CUELLAR FLORIANO Psicóloga, Esp. en Psicología Ocupacional y Organizacional

**Alcaldesa del municipio de El Paujil (Caquetá).
Su labor es destacada como la mejor de Colombia en 2018.**

Proyecto "Territorio Sostenibles para la Paz".
Reactivación económica y productivo del municipio El Paujil financiado por Unión Europea y Embajada de Portugal.



GRADUADOS EXITOSOS

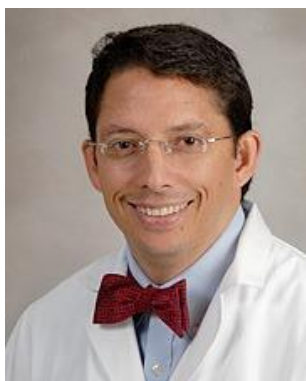

ROY F. RIASCOS-CASTANEDA
Médico, Especialista en Radiología, con
Posdoctorado en Neuroradiología de la
Universidad de Luisiana, Estados Unidos.

Consultor de la NASA desde el 2010, allí estudia de resonancia magnética e investiga los efectos de la microgravedad en el cerebro y la columna vertebral de los astronautas.

CAROLINA WIESNER CEBALLOS
Médica, Especialista en Filosofía de la Ciencia de la
Universidad El Bosque y Magíster en Salud Pública
de la Universidad de Tokio.

Directora General del Instituto Nacional de Cancerología.

Ha enfocado su trabajo en el estudio del cáncer de cuello uterino.



GILBERTO ANDRÉS MEJÍA ESTRADA
Médico, Especialista en Anestesiología y
Reanimación con posgrado en Anestesia
Cardiovascular.

Actual Director General de la Fundación Abood Shaio, miembro fundador y coordinador del programa social Corazón Colombia.

KATHY SUSANN PUYANA HEGEDUS
Médica, Especialista en Oncología

Directora Médica/Líder Clínica principal de
asistencia técnica para la franquicia Ibrance de la
renombrada compañía Pfizer.

Participó como colaboradora en el equipo principal que desarrolló el medicamento genérico palbociclib, conocido también en Colombia como Reampla® que es utilizado en el tratamiento del cáncer de seno avanzado.



SERVICIOS Y BENEFICIOS

Hasta
50%
participación en
eventos científicos
y académicos

Posgrados o Educación Continuada

Hasta
30%
al obtener
grado de honor

Hasta
20%
para cursar
Docencia
Universitaria

Hasta
30%
Centro de
de Lenguas

5%
para cursar
posgrados
o maestrías

Entre el
5% y 15%
para Educación
Continuada



Carnetización

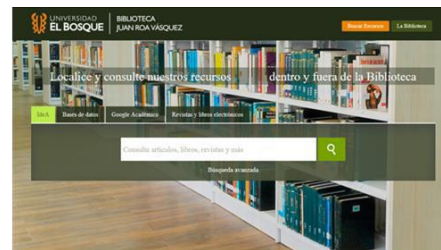

Biblioteca



Bienestar Universitario



Club de Beneficios
Bienestar Universitario



Portal de Empleo

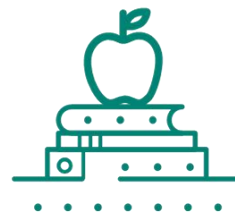

Charlas



Feria laboral



Becas de Instituciones
Internacionales

Charlas de **oportunidades**
de estudio y trabajo en el
exterior

Egresados

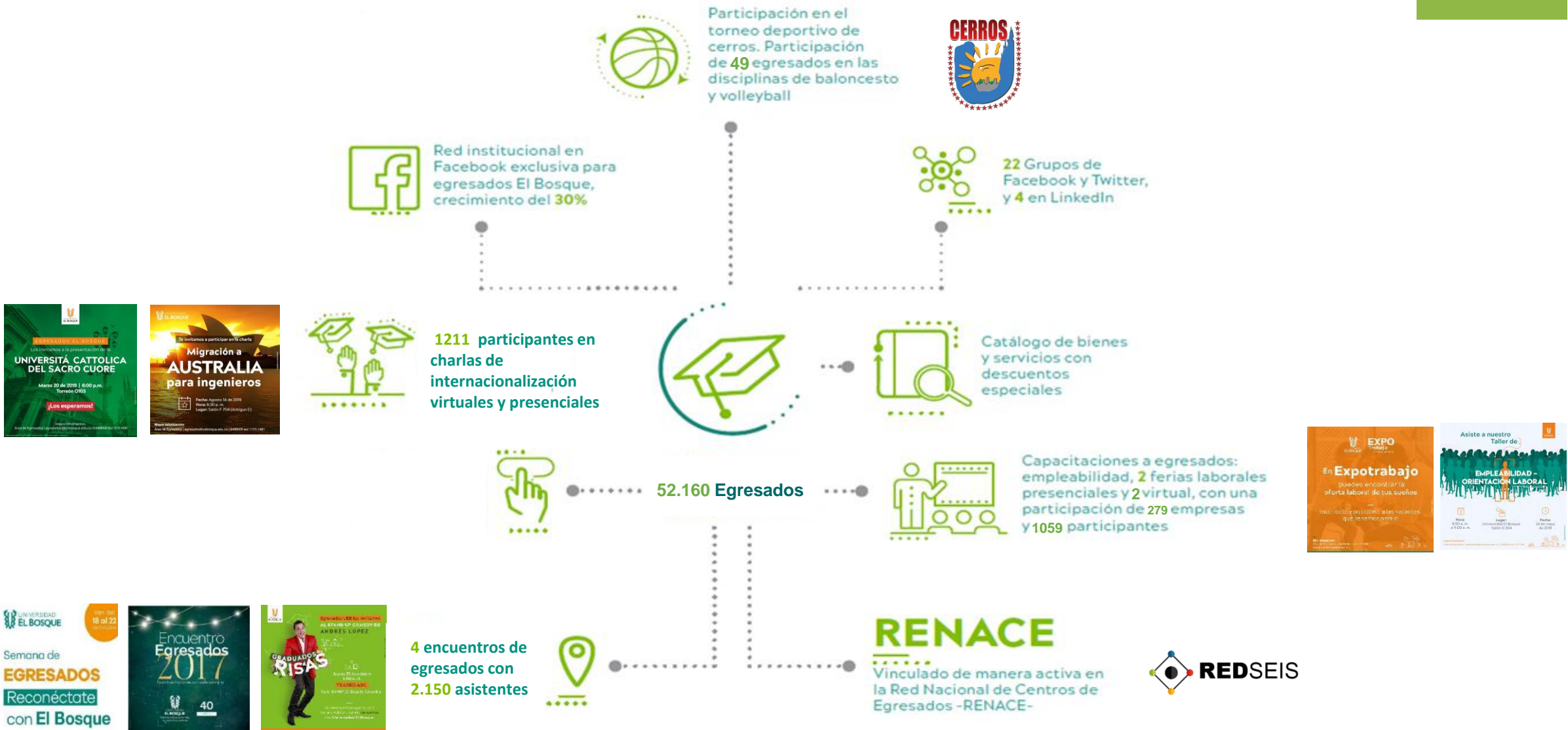

1211 participantes en charlas de internacionalización virtuales y presenciales



Catálogo de bienes y servicios con descuentos especiales



52.160 Egresados



Capacitaciones a egresados: empleabilidad, 2 ferias laborales presenciales y 2 virtual, con una participación de 279 empresas y 1059 participantes



4 encuentros de egresados con 2.150 asistentes



RENACE

Vinculado de manera activa en la Red Nacional de Centros de Egresados -RENACE-



Oferta Académica

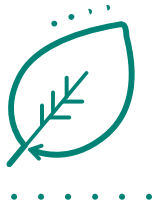
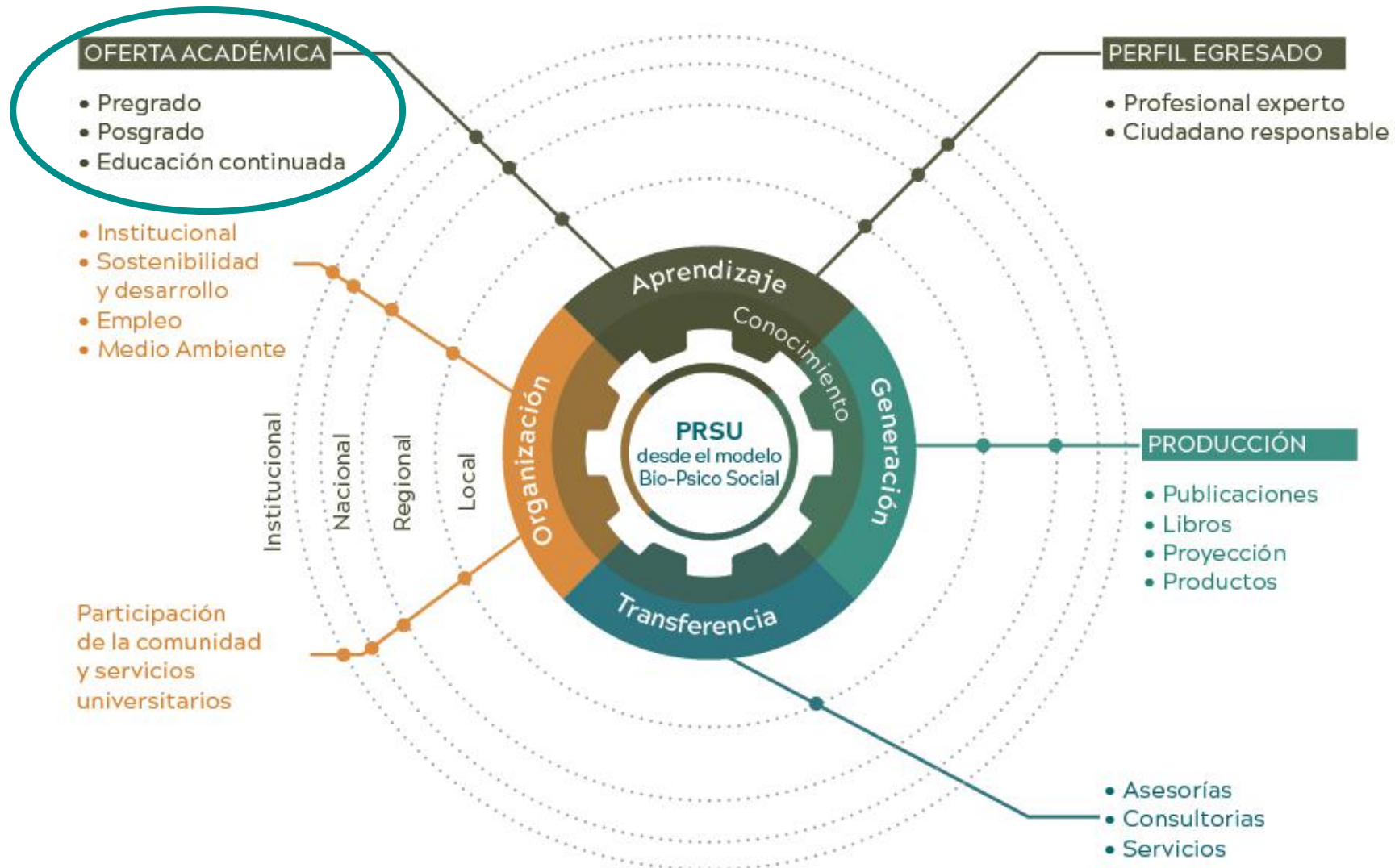

Oferta Académica



2014



2015

2019

Programas Virtuales y
Presenciales
Educación Continuada **167**

400 Programas Virtuales y Presenciales
Educación Continuada

12.111
Personas Certificadas

27.998
Personas Certificadas

28 Contratos Formación
Complementaria Públicas y
Privadas
Educación Continuada



**Prácticas
Profesionales**

41 Convenios de Prácticas

17 Nuevos programas ofertados presenciales, virtuales y
a distancia Posdoctorado Bioética, Arquitectura,
Maestría en Estudios Sociales y Culturales



Oferta Académica

Sector Salud



Sector Farmacéutico



Sector Público



Otros Sectores



Empresas que han confiado en nosotros



NUESTRO APOORTE AGENDA SOCIAL NACIONAL

Nuestro Aporte a la Agenda Nacional



1 Meta
3 Acciones



5 Metas
59 Acciones



6 Metas
33 Acciones



2 Metas
4 Acciones



2 Metas
2 Acciones



2 Metas
2 Acciones



3 Metas
7 Acciones



1 Meta
2 Acciones



2 Metas
9 Acciones



2 Metas
4 Acciones



1 Meta
2 Acciones



3 Meta
4 Acciones



1 Meta
4 Acciones

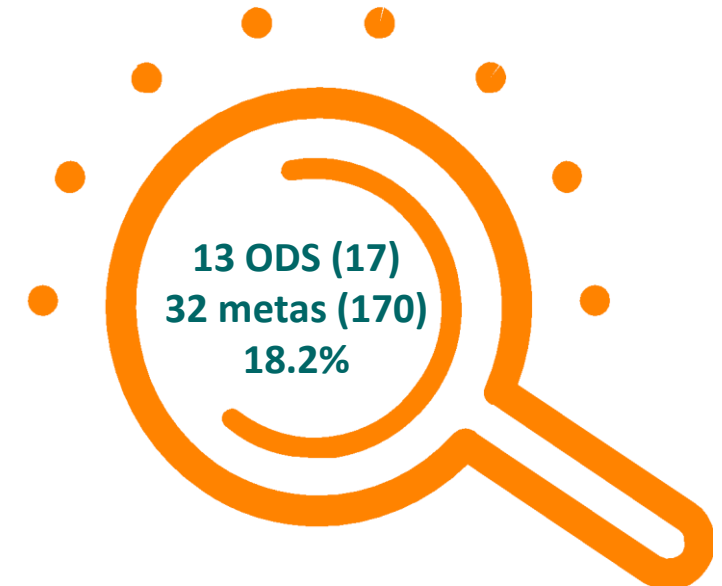



LOS COBOS MEDICAL CENTER

Experiencia Significativa

Aspectos a resaltar sobre la experiencia significativa



123 Camas
habilitadas



38 Camas
Cuidado Crítico



6 Quirófanos
habilitados



1 Sala de partos
habilitada



792 Empleos
generados



6 Alianzas
Estratégicas





El proceso de autoevaluación con fines de **Acreditación Institucional** es el **compromiso personal e institucional** con los estudiantes, con el conocimiento y con la calidad de vida, en búsqueda de un **mejor país**

